

ALL' A.C.I. LUCCA
ALL' A.C.I. PISA
ALLA AGENZIA REGIONALE EMERGENZA SANITARIA 118 NORD OVEST
AL C.C.I.S.S. CENTRO RAI
AL COA - CENTRO OPERATIVO AUTOSTRADALE
AL GRUPPO CARABINIERI FORESTALE DI PISA
AL GRUPPO CARABINIERI FORESTALE DI LUCCA
AL COMUNE DI LUCCA
AL COMUNE DI PISA
AL COMUNE DI SAN GIULIANO TERME
AL COMANDO PROVINCIALE GUARDIA DI FINANZA DI PISA
AL GUARDIA DI FINANZA - COMANDO PROVINCIALE DI LUCCA
SPETT.LE ANDREA RANCAN
AL ANTONIO VIZZA
ALLA POLIZIA STRADALE DI PISA
ALLA SEZIONE POLIZIA STRADALE DI LUCCA
ALLA PREFETTURA DI PISA
ALLA PREFETTURA DI LUCCA
ALLA PROTEZIONE CIVILE C/O REGIONE TOSCANA
ALLA PROVINCIA DI PISA
ALLA PROVINCIA DI LUCCA
ALLA QUESTURA DI LUCCA
ALLA QUESTURA DI PISA
ALLA REGIONE TOSCANA ASSESSORATO DELLA VIABILITA
AL COMANDO PROVINCIALE VV.FF. DI LUCCA
AL DIPARTIMENTO DEI VIGILI DEL FUOCO - COMANDO PROVINCIALE PISA
ALL' U.O. CATASTO STRADE - SEDE
ALL' U.O. TRASPORTI ECCEZIONALI - SEDE
ALL' U.R.P. - SEDE
A ENRICO BARECCHIA
A MAURO PETRONE
A MICHELE MARIA NICOLETTI
A STEFANO MAZZUCA

Struttura Territoriale Toscana

Viale dei Mille, 36 - 50131 Firenze - T [+39] 05556401 - F [+39] 055573497
Pec anas.toscana@postacert.stradeanas.it - www.stradeanas.it

Anas S.p.A. - Gruppo Ferrovie dello Stato Italiane

Società con socio unico soggetta all'attività di direzione e coordinamento di Ferrovie dello Stato Italiane S.p.A.

e concessionaria ai sensi del D.L. 138/2002 (convertito con L. 178/2002)

Sede Legale: Via Monzambano, 10 - 00185 Roma - T [+39] 06 44461 - F [+39] 06 4456224

Pec anas@postacert.stradeanas.it

Cap. Soc. € 2.269.892.000,00 - Iscr. R.E.A. 1024951 - P.IVA 2133681003 - C.F. 80208450587



OGGETTO

Cantiere - Illuminazione galleria e rete viaria

* Tratta SS 12 RADD. DELL'ABETONE E DEL BRENNERO dal km 2+100 al km 3+250 Corsie: tutte
Provvedimenti: senso unico alternato mediante impianto semaforico o movieri

S.S. 12 radd - Lavori di Manutenzione Straordinaria per l'adeguamento degli impianti di illuminazione e tecnologici della galleria "Monti Pisani" ubicata al km 2+200 nel Comune di San Giuliano Terme (PI) ai sensi delle linee guida ANAS per la progettazione della sicurezza nelle gallerie secondo la normativa vigente.

Con riferimento all'oggetto, si trasmette l'Ordinanza n. **527/2021/FI**

ORDINANZA N. 527/2021/FI

RESPONSABILE STRUTTURA TERRITORIALE

PREMESSO

Che in data 09/12/2021 è pervenuta tramite PEC la richiesta di emissione di ordinanza per una diversa disciplina del traffico veicolare sulla S.S. n.12 Radd. "dell'Abetone e del Brennero", da parte dell'A.T.I.: ENEL SOLE S.r.l. - CARLINI SIGNAL S.r.l. - BOUYGUES E&S INTEC ITALIA S.p.A. per prove funzionali relative ai lavori eseguiti di manutenzione straordinaria per l'adeguamento degli impianti di illuminazione e tecnologici della Galleria "Monti Pisani" ubicata la km 2+200 nel Comune di San Giuliano Terme (PI) ai sensi delle linee guida ANAS per la progettazione della sicurezza nelle gallerie secondo la normativa vigente;

VISTO

Il Codice della Strada emanato con D. Lgs. 30/04/1992, n. 285, ed in particolare l'Art. 5 comma 3, l'Art. 6 comma 4 che conferisce all'Ente proprietario della strada facoltà di stabilire con Ordinanza, obblighi, divieti e limitazioni di carattere temporaneo o permanente su ciascuna strada o tratti di essa e per determinate categorie di utenti, in relazione alle esigenze della circolazione ed alle caratteristiche delle varie strade, e l'Art. 21; Il Regolamento di Esecuzione del suddetto D.L.vo approvato con D.P.R. del 16/12/1992 n. 495 e successive modifiche;

- La procura del 01/10/2019, repertorio n. 84133

CONSIDERATO

Che si rende pertanto necessario istituire una diversa regolamentazione del traffico veicolare per l'esecuzione dei lavori in premessa.

SENTITO

- Il parere favorevole Capo Centro
- Il parere favorevole Responsabile Area Gestione Rete

ORDINA

* senso unico alternato mediante impianto semaforico o movieri su SS 12 RADD. DELL'ABETONE E DEL BRENNERO dal km 2+100 al km 3+250 su tutte le corsie a partire dalle ore 08:00 del 10/01/2022 fino alle ore 19:00 del 14/01/2022; interesserà tutti gli utenti.

Tutta la segnaletica dovrà essere conforme a quanto previsto dal Codice della Strada e dal Decreto Ministero delle Infrastrutture e dei Trasporti del 22 luglio 2002 e dovrà essere apposta e mantenuta costantemente in efficienza da parte della ditta esecutrice A.T.I.: ENEL SOLE S.r.l - CARLINI SIGNAL S.r.l. BOUYGUES E&S INTEC ITALIA S.p.A., (Rif. sig. Rita Baldoni 348 8600526) che resta unica responsabile, sia in sede civile che penale, per danni arrecati a terzi e cose in dipendenza di difetto o inefficienza della segnaletica sollevando l'Anas Spa ed il personale da essa dipendente da qualsiasi pretesa e molestia anche giudiziaria; La presente ordinanza sarà resa nota al pubblico mediante l'installazione della prescritta segnaletica con modalità e responsabilità di cui sopra; Sono incaricati di far osservare la presente ordinanza i funzionari e gli agenti di cui all'art. 12 del Codice della Strada (D.lgs. 285/1992); La Ditta esecutrice ENEL SOLE S.r.l - CARLINI SIGNAL S.r.l. BOUYGUES E&S INTEC ITALIA S.p.A dovrà comunicare alla Sala Operativa Compartimentale (SOC), telefonicamente allo 055 5640345, sia l'inizio che la fine delle lavorazioni in argomento.

RESPONSABILE STRUTTURA TERRITORIALE

(STEFANO LIANI)

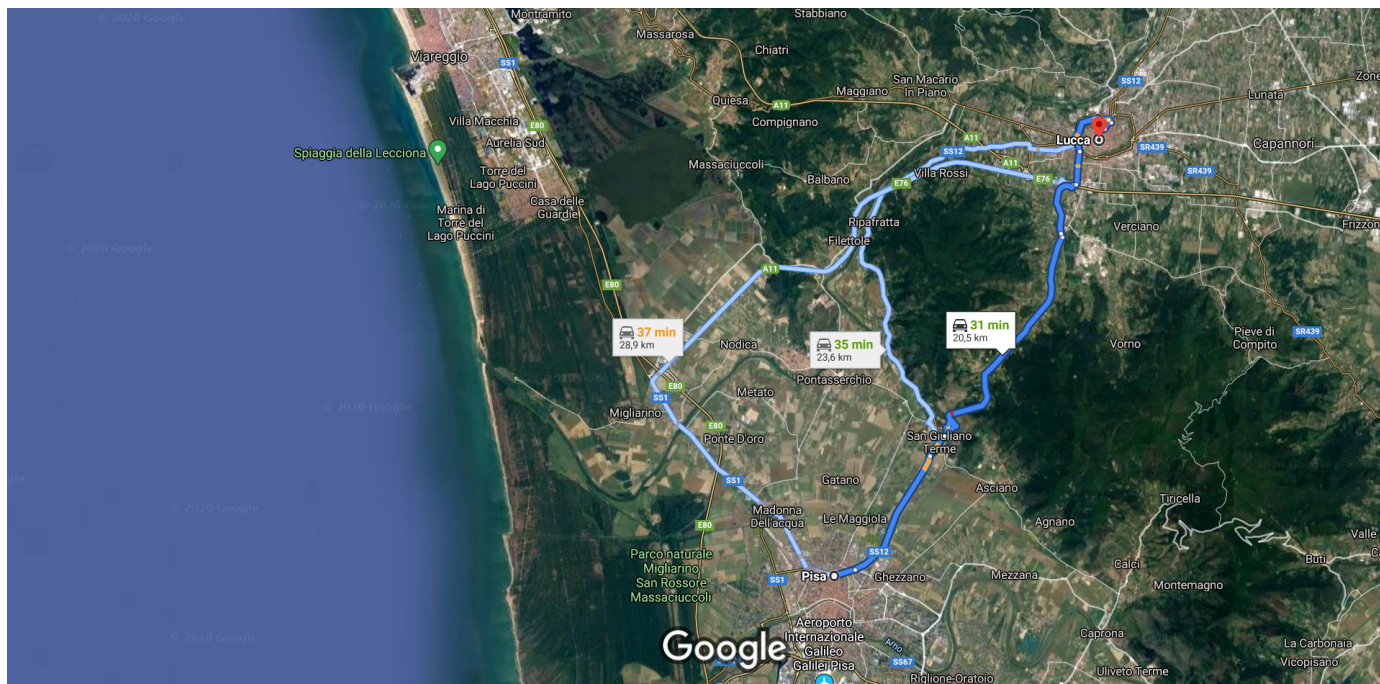

Immagini ©2020 TerraMetrics, Dati cartografici ©2020 2 km

 **tramite SS12 radd e Via Statale 12** **31 min**
Percorso più veloce, traffico regolare
 Il percorso prevede il pagamento di pedaggi.

 **tramite Via Statale 12** **35 min**
23,6 km

 **tramite A11/E76** **37 min**
Traffico moderato come al solito
28,9 km

Esplora Lucca



Alimentari



Hotel



Stazioni di servizio



Parcheggi



Altro

TAVOLA 66

Lavori sulla carreggiata con transito a senso unico alternato regolato da impianto semaforico

NOTA: la sezione disponibile, inferiore a 5,60 m, richiede la segnalazione di senso unico alternato

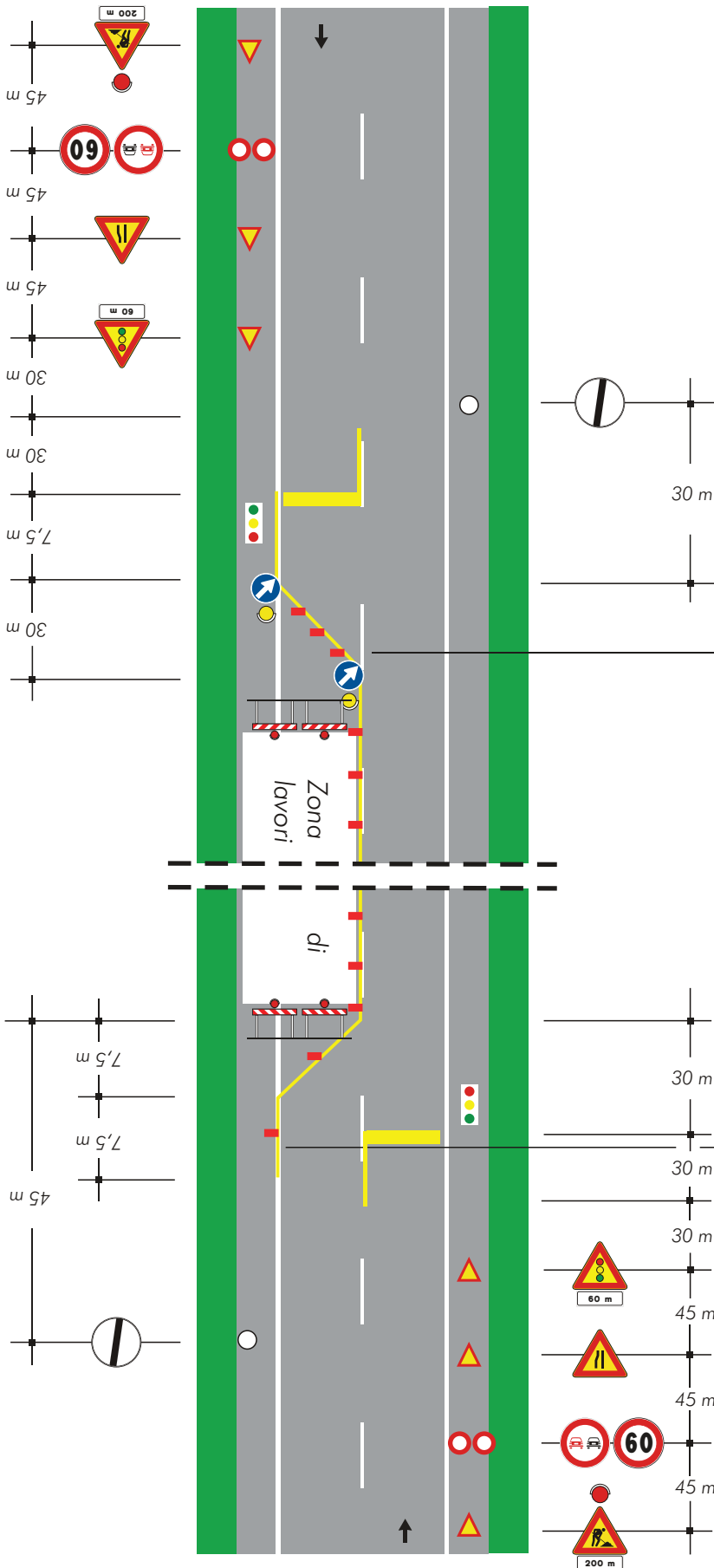

per lavori di durata $\begin{cases} < 2 \text{ gg.} & \text{coni} \\ > 2 \text{ gg.} & \text{delineatori flessibili} \end{cases}$

Solo per lavori di durata $> 7 \text{ gg.}$ Segnaletica orizzontale temporanea