



COMUNE DI SAN GIULIANO TERME



COMMITTENTE:

Sig. Antichi Eraldo
Sig. ra Antichi Maria Assunta

PROGETTAZIONE E COORDINAMENTO

STRINGA s.r.l.

strutture, ingegneria, architettura

Ing. Alessandro Cecchelli

ing. ALESSANDRO CECHELLI
ORDINE INGEGNERI della Provincia di PISA
N° 3375 Sezione A
INGEGNERE CIVILE E AMBIENTALE

IMPIANTI MECCANICI

-

IMPIANTI ELETTRICI

-

PROGETTO:

Piano di Recupero
di iniziativa privata per il
recupero di edificio residenziale
e manufatti accessori
località Campo - via Simonelli 48

DESCRIZIONE ELABORATO:

Documentazione catastale

revisione	data	redatto	verificato	scala	-
0	prima emissione	marzo 2022	Cecchelli	elaborato	all. 1
1					
2					
3					
4					

N=43600

E=68600

I Particella: 880



Visura per soggetto

limitata ad un comune

Visura n.: T87597 Pag: 1

Situazione degli atti informatizzati al 03/09/2021

Dati della richiesta	ANTICHI ERALDO Terreni e Fabbricati siti nel comune di SAN GIULIANO TERME (Codice: A562) Provincia di PISA
Soggetto individuato	ANTICHI ERALDO nato a PECCIOLI il 21/12/1946 C.F.: NTCRLD46T21G395E

1. Unità Immobiliari site nel Comune di SAN GIULIANO TERME(Codice A562) - Catasto dei Fabbricati

N.	DATI IDENTIFICATIVI					DATI DI CLASSAMENTO				ALTRE INFORMAZIONI			
	Sezione Urbana	Foglio	Particella	Sub	Zona Cens.	Zona Micro Zona	Categoria	Classe	Consistenza	Superficie Catastale	Rendita	Indirizzo	Dati ulteriori
1		96	880	1			A/2	2	13 vani	Totale: 438 m ² Totale escluse aree scoperte***: 393 m ²	Euro 1.252,15	VIA RANIERI SIMONELLI n. 48 piano: T-1-2; Variazione del 09/11/2015 - Inserimento in visura dei dati di superficie.	Annotazione
2		96	880	2			C/2	2	74 m ²	Totale: 77 m ²	Euro 214,02	VIA RANIERI SIMONELLI n. 48 piano: S1-T; Variazione del 09/11/2015 - Inserimento in visura dei dati di superficie.	Annotazione
3		96	880	3			C/6	2	55 m ²	Totale: 65 m ²	Euro 184,63	VIA RANIERI SIMONELLI n. 48 piano: T; Variazione del 09/11/2015 - Inserimento in visura dei dati di superficie.	Annotazione

Immobile 1: Annotazione: classamento e rendita non rettificati entro dodici mesi dalla data di iscrizione in atti della dichiarazione (d.m. 701/94)

Immobile 2: Annotazione: classamento e rendita non rettificati entro dodici mesi dalla data di iscrizione in atti della dichiarazione (d.m. 701/94)

Immobile 3: Annotazione: classamento e rendita non rettificati entro dodici mesi dalla data di iscrizione in atti della dichiarazione (d.m. 701/94)

Totale: vani 13 m² 129 Rendita: Euro 1.650,80

Visura per soggetto limitata ad un comune Situazione degli atti informatizzati al 03/09/2021

Intestazione degli immobili indicati al n. 1

N.	DATI ANAGRAFICI	CODICE FISCALE	DIRITTI E ONERI REALI
1	ANTICHI Eraldo nato a PECCIOLI il 21/12/1946	NTCRLD46T2IG395E*	(1) Proprieta` per 1/2
2	ANTICHI Maria Assunta nata a PECCIOLI il 31/01/1949	NTCMSS49A71G395R*	(1) Proprieta` per 1/2
DATI DERIVANTI DA RETTIFICA DI INTESTAZIONE ALL'ATTUALITA' del 26/07/2005 protocollo n. P10090967 in atti dal 11/08/2006 Registrazione: UR Sede: PISA Volume: 75 n. 35 del 25/07/2006 SUCC. IN MORTE DI CASTALDI VINCENZA (n. 6071.1/2006)			

2. Immobili siti nel Comune di SAN GIULIANO TERME(Codice A562) - Catasto dei Terreni

N.	DATI IDENTIFICATIVI			DATI DI CLASSAMENTO			ALTRE INFORMAZIONI			
	Foglio	Particella	Sub	Porz	Qualità Classe	Superficie(m²) ha are ca	Deduz.	Reddito	Dati derivanti da	Dati ulteriori
1	96	280		-	VIGNETO 2	64 80		Dominicale Euro 40,16 L. 77.760	Agrario Euro 31,79 L. 61.560	Tabella di variazione del 31/12/1984 in atti dal 01/01/1986 (n. 285
2	96	298		-	PRATO 2	04 40		Euro 1,14 L. 2.200	Euro 0,80 L. 1.540	DENUNZIA (NEI PASSAGGI PER CAUSA DI MORTE) del 06/07/1969 in atti dal 07/07/1983 (n. 70082
3	96	498		-	AREA RURALE	00 58				VARIAZIONE D'UFFICIO del 26/01/2012 protocollo n. P10013218 in atti dal 26/01/2012 (n. 370.1/2012)
4	96	592		-	SEMIN ARBOR	08 20		Euro 2,12 L. 4.100	Euro 1,69 L. 3.280	DENUNZIA (NEI PASSAGGI PER CAUSA DI MORTE) del 14/06/1995 in atti dal 18/04/1996 (n. 4611.1/1995)
5	96	604		-	SEMINAT IVO	35 40		Euro 9,14 L. 17.700	Euro 9,14 L. 17.700	Tabella di variazione del 31/12/1984 in atti dal 01/01/1986 (n. 285
6	96	605		-	VIGNETO 2	15 50		Euro 9,61 L. 18.600	Euro 7,60 L. 14.725	Tabella di variazione del 31/12/1984 in atti dal 01/01/1986 (n. 285

Immobile 3: Riserve: 2 Errati elementi catastali in atti

Annotazione: di stadio: rettifica della destinazione propedeutica alla costituzione del catasto fabbricati

Immobile 4: Riserve: 2 Errati elementi catastali in atti

Totale: Superficie 01.28.88 **Redditi: Dominicale Euro 62,17** **Agrario Euro 51,02**

Visura per soggetto limitata ad un comune

Situazione degli atti informatizzati al 03/09/2021

Intestazione degli immobili indicati al n. 2

N.	DATI ANAGRAFICI	CODICE FISCALE	DIRITTI E ONERI REALI
1	ANTICHI Eraldo nato a PECCIOLI il 21/12/1946	NTCRLD46T21G395E*	(1) Proprieta` per 1/2
2	ANTICHI Maria Assunta nata a PECCIOLI il 31/01/1949	NTCMS49A71G395R*	(1) Proprieta` per 1/2
DATI DERIVANTI DA RETTIFICA DI INTESTAZIONE ALL'ATTUALITA' del 26/07/2005 protocollo n. P10090967 in atti dal 11/08/2006 Registrazione: UR Sede: PISA Volume: 75 n. 35 del 25/07/2006 SUCC. IN MORTE DI CASTALDI VINCENZA (n. 6072.1/2006)			

Totale Generale: vani 13 m² 129 Rendita: Euro 1.650,80

Totale Generale: Superficie Euro 62,17 Redditi: Dominicale Euro 62,17 Agrario Euro 51,02

Unità immobiliari n. 9

Tributi erariali: Euro 0,90

Visura telematica

* Codice Fiscale Validato in Anagrafe Tributaria

** Si intendono escluse le "superfici di balconi, terrazzi e aree scoperte pertinenziali e accessorie, comunicanti o non comunicanti"
(cfr. Provvedimento del Direttore dell'Agenzia delle Entrate 29 marzo 2013).

Visura storica per immobile

Direzione Provinciale di Pisa
Ufficio Provinciale - Territorio
Servizi Catastali

Visura n.: T93126 Pag: 1

Situazione degli atti informatizzati dall'impianto meccanografico al 03/09/2021

Dati della richiesta	Comune di SAN GIULIANO TERME (Codice: A562)	
Catasto Terreni	Provincia di PISA Foglio: 96 Particella: 280	

INTESTATI

1	ANTICHI Eraldo nato a PECCIOLI il 21/12/1946	NTCRLD46T21G395E*	(1) Proprietà` per 1/2
2	ANTICHI Maria Assunta nata a PECCIOLI il 31/01/1949	NTCMSS49A71G395R*	(1) Proprietà` per 1/2

Situazione dell'Immobile dal 31/12/1984

N.	DATI IDENTIFICATIVI				DATI CLASSAMENTO				DATI DERIVANTI DA
	Foglio	Particella	Sub	Porz	Qualità Classe	Superficie(m²) ha are ca	Deduz	Reddito	
1	96	280	-	-	VIGNETO 2	64 80		Dominicale Euro 40,16 L. 77.760	Tabella di variazione del 31/12/1984 in atti dal 01/01/1986 (n. 285 L. 61.560
Notifica				Partita		24987			

Sono stati inoltre variati i seguenti immobili:

- foglio 96 particella 604 - foglio 96 particella 605

Situazione dell'Immobile dal 31/12/1984

N.	DATI IDENTIFICATIVI				DATI CLASSAMENTO				DATI DERIVANTI DA
	Foglio	Particella	Sub	Porz	Qualità Classe	Superficie(m²) ha are ca	Deduz	Reddito	
1	96	280	-	-	SEMIN ARBOR 3	1 15 70		Dominicale L. 57.850	Tabella di variazione del 31/12/1984 in atti dal 01/01/1986 (n. 285 L. 46.280
Notifica				Partita		8913			

Sono stati inoltre variati i seguenti immobili:

- foglio 96 particella 592

Visura storica per immobile

Visura n.: T93126 Pag: 2

Situazione degli atti informatizzati dall'impianto meccanografico al 03/09/2021

Situazione dell'Immobile relativa ad atto del 06/07/1969 (antecedente all'impianto meccanografico)

N.	DATI IDENTIFICATIVI				DATI CLASSAMENTO				DATI DERIVANTI DA	
	Foglio	Particella	Sub	Porz	Qualità Classe	Superficie(m²) ha are ca	Deduz	Reddito		
1	96	280		-	SEMIN ARBOR	1 23 90		Dominicale L. 61.950	Agrario L. 49.560	
Notifica				Partita		12609				

Sono stati inoltre variati i seguenti immobili:

- foglio 95 particella 70 - foglio 95 particella 72 - foglio 95 particella 73 - foglio 95 particella 160 - foglio 95 particella 161 - foglio 95 particella 162 - foglio 95 particella 186 - foglio 96 particella 281 sub. 1 - foglio 96 particella 298 - foglio 97 particella 68 - foglio 97 particella 69

Situazione dell'Immobile dall'impianto meccanografico

N.	DATI IDENTIFICATIVI				DATI CLASSAMENTO				DATI DERIVANTI DA	
	Foglio	Particella	Sub	Porz	Qualità Classe	Superficie(m²) ha are ca	Deduz	Reddito		
1	96	280		-	SEMIN ARBOR	1 23 90		Dominicale L. 61.950	Agrario L. 49.560	
Notifica				Partita		7305				

L'intestazione alla data della richiesta deriva dai seguenti atti:

Situazione degli intestati dal 26/07/2005

N.	DATI ANAGRAFICI				CODICE FISCALE		DIRITTI E ONERI REALI	
	ANTICHI Eraldo nato a PECCIOLI il 21/12/1946	ANTICHI Maria Assunta nata a PECCIOLI il 31/01/1949	DATI DERIVANTI DA		NTCRLD46T21G395E*	NTCMS49A71G395R*	(1) Proprietà` per 1/2 (1) Proprietà` per 1/2	
RETTIFICA DI INTESTAZIONE ALL'ATTUALITA` del 26/07/2005 protocollo n. P10090967 in atti dal 11/08/2006 Registrazione: UR Sede: PISA Volume: 75 n. 35 del 25/07/2006 SUCC. IN MORTE DI CASTALDI VINCENZA (n. 6072.1/2006)								

Situazione degli intestati dal 14/06/1995

N.	DATI ANAGRAFICI				CODICE FISCALE		DIRITTI E ONERI REALI	
	ANTICHI Eraldo nato a PECCIOLI il 21/12/1946	ANTICHI Maria Assunta nata a PECCIOLI il 31/01/1949	DATI DERIVANTI DA		NTCRLD46T21G395E*	NTCMS49A71G395R*	(1) Proprietà` per 1/3 fino al 26/07/2005 (1) Proprietà` per 1/3 fino al 26/07/2005 (1) Proprietà` per 1/3 fino al 26/07/2005	
DENUNZIA (NEI PASSAGGI PER CAUSA DI MORTE) del 14/06/1995 protocollo n. P10090966 in atti dal 11/08/2006 Registrazione: UR Sede: PISA Volume: 75 n. 34 del 25/07/2006 ESEGUITA AI SOLI FINI DELLA CONTINUITA` STORICA (n. 6070.1/2006)								

Visura storica per immobile

Visura n.: T93126 Pag: 3

Situazione degli atti informatizzati dall'impianto meccanografico al 03/09/2021

Situazione degli intestati dal 14/06/1995

N.	DATI ANAGRAFICI	CODICE FISCALE	DIRITTI E ONERI REALI
1	ANTICHI Eraldo nato a PECCIOLI il 21/11/1946	NTCRLD46S21G395C	(1) Proprietà` per 1/3 fino al 14/06/1995
2	ANTICHI Maria Assunta nata a PECCIOLI il 31/01/1949	NTCMSS49A71G395R*	(1) Proprietà` per 1/3 fino al 14/06/1995
3	CASTALDI Vincenza nata a FORIO il 01/11/1917	CSTVGN17S41D702U*	(1) Proprietà` per 1/3 fino al 14/06/1995

DATI DERIVANTI DA DENUNZIA (NEI PASSAGGI PER CAUSA DI MORTE) del 14/06/1995 in atti dal 18/04/1996 Registrazione: UR Sede: PISA Volume: 671 n: 21 del 13/12/1995 (n. 4611.1/1995)

Situazione degli intestati dal 16/09/1985

N.	DATI ANAGRAFICI	CODICE FISCALE	DIRITTI E ONERI REALI
1	ANTICHI Bruno nato a VOLTERRA il 14/04/1913	NTCBRN13D14M126L*	fino al 14/06/1995

DATI DERIVANTI DA ISTRUMENTO (ATTO PUBBLICO) del 16/09/1985 Voltura in atti dal 06/11/1987 Repertorio n.: 88997 Rogante: DI MAIO G Sede: PISA Registrazione: UR Sede: PISA n: 3127 del 18/09/1985 (n. 3054.1/1985)

Situazione degli intestati dal 16/02/1981

N.	DATI ANAGRAFICI	CODICE FISCALE	DIRITTI E ONERI REALI
1	SPA DONATI LATERIZI CON SEDE IN SAN GIULIANO TERME	00485360507	fino al 16/09/1985

DATI DERIVANTI DA ISTRUMENTO (ATTO PUBBLICO) del 16/02/1981 Voltura in atti dal 06/11/1987 Repertorio n.: 85689 Rogante: DI MAIO G Sede: PISA Registrazione: UR Sede: PISA n: 822 del 19/02/1981 (n. 944.1/1981)

Situazione degli intestati relativa ad atto del 14/10/1972 (antecedente all'impianto meccanografico)

N.	DATI ANAGRAFICI	CODICE FISCALE	DIRITTI E ONERI REALI
1	CINACCHI Enzo nato a VECCHIANO il 12/03/1928	CNCNZE28C12L702Q*	fino al 16/02/1981

DATI DERIVANTI DA ISTRUMENTO (ATTO PUBBLICO) del 14/10/1972 Voltura in atti dal 07/07/1983 Repertorio n.: 80734 Rogante: DI MAIO G Sede: PISA Registrazione: UR Sede: PISA n: 3690 del 24/10/1972 (n. 70482)

Situazione degli intestati relativa ad atto del 07/09/1972 (antecedente all'impianto meccanografico)

N.	DATI ANAGRAFICI	CODICE FISCALE	DIRITTI E ONERI REALI
1	BARTALINI Maria nata a SAL SOMAGGIORE TERME il 18/09/1948	BRMRA48P58H720S*	Comproprietario fino al 14/10/1972
2	FORLANI Gabriella nata a SAN VITO CHIETINO il 08/08/1920	FRLGRL20M481394I*	Usufruttuario parziale fino al 14/10/1972

DATI DERIVANTI DA DENUNZIA (NEI PASSAGGI PER CAUSA DI MORTE) del 07/09/1972 in atti dal 07/07/1983 Registrazione: UR Sede: FIDENZA Volume: 312 n: 3 del 12/10/1972 (n. 70382)

Situazione degli intestati relativa ad atto del 29/02/1972 (antecedente all'impianto meccanografico)

N.	DATI ANAGRAFICI	CODICE FISCALE	DIRITTI E ONERI REALI
1	BARTALINI Angelina;FU GINO		Comproprietario fino al 14/10/1972
2	BARTALINI Cesaria;FU ODOARDO		Comproprietario fino al 14/10/1972
3	BARTALINI Emilio;FU GINO		Comproprietario fino al 14/10/1972
4	BARTALINI Luisa;FU CESARE		Comproprietario fino al 14/10/1972
5	BARTALINI Matilde;FU CESARE		Comproprietario fino al 14/10/1972
6	BONGIANNI Elena nata a PISA il 29/01/1926	BNGLE26A69G702A*	Comproprietario fino al 14/10/1972
7	BONGIANNI Maria nata a PISA il 25/09/1929		Comproprietario fino al 14/10/1972
8	BARTALINI Cesare;FU GINO		Comproprietario fino al 07/09/1972

DATI DERIVANTI DA DENUNZIA (NEI PASSAGGI PER CAUSA DI MORTE) del 29/02/1972 in atti dal 07/07/1983 Registrazione: UR Sede: PISA Volume: 56 n: 8 del 06/06/1972 (n. 70282)

Visura storica per immobile

Situazione degli atti informatizzati dall'impianto meccanografico al 03/09/2021

Situazione degli intestati relativa ad atto del 27/02/1971 (antecedente all'impianto meccanografico)

N.	DATI ANAGRAFICI	CODICE FISCALE	DIRITTI E ONERI REALI
1	BARTALINI Matilde;FU CESARE		Comproprietario fino al 29/02/1972
2	BONGIANNI Elena nata a PISA il 29/01/1926	BNGLE26A69G702A*	Comproprietario fino al 29/02/1972
3	BONGIANNI Maria nata a PISA il 25/09/1929		Comproprietario fino al 29/02/1972
DATI DERIVANTI DA			
ISTRUMENTO (ATTO PUBBLICO) del 27/02/1971 Voltura in atti dal 07/07/1983 Repertorio n.: 105985 Rogante: CIAMPI UM Sede: PISA Registrazione: UR Sede: PISA n: 713 del 13/03/1971 (n. 70182)			

Situazione degli intestati relativa ad atto del 06/07/1969 (antecedente all'impianto meccanografico)

N.	DATI ANAGRAFICI	CODICE FISCALE	DIRITTI E ONERI REALI
1	BARTALINI Angelina;FU GINO		Comproprietario fino al 29/02/1972
2	BARTALINI Cesare;FU GINO		Comproprietario fino al 29/02/1972
3	BARTALINI Cesarina;FU ODOARDO		Comproprietario fino al 29/02/1972
4	BARTALINI Emilio;FU GINO		Comproprietario fino al 29/02/1972
5	BARTALINI Luisa;FU CESARE		Comproprietario fino al 29/02/1972
6	CORUCCI Alida;FU SESTO		Usufruttuario parziale fino al 29/02/1972
7	BARTALINI Matilda;FU CESARE		Comproprietario fino al 27/02/1971
8	RENAI Licia nata a PISA il 04/01/1908	RNELCI08A44G702B*	Comproprietario fino al 27/02/1971
DATI DERIVANTI DA			
DENUNZIA (NEI PASSAGGI PER CAUSA DI MORTE) del 06/07/1969 in atti dal 07/07/1983 Registrazione: UR Sede: PISA Volume: 457 n: 22 del 27/12/1969 (n. 69982)			

Situazione degli intestati dall'impianto meccanografico

N.	DATI ANAGRAFICI	CODICE FISCALE	DIRITTI E ONERI REALI
1	BARTALINI Angelina;FU GINO nata a PISA il 13/02/1902		Comproprietario fino al 06/07/1969
2	BARTALINI Cesare;FU GINO		Comproprietario fino al 06/07/1969
3	BARTALINI Cesarina nata a PISA il 30/03/1912	BRTCRN12C70G702T*	Comproprietario fino al 06/07/1969
4	BARTALINI Emilio;FU GINO		Comproprietario fino al 06/07/1969
5	BARTALINI Luisa;FU CESARE		Comproprietario fino al 06/07/1969
6	BARTALINI Matilde;FU CESARE		Comproprietario fino al 06/07/1969
7	CORUCCI Alida;FU SESTO VED BARTALINI nata a SAN GIULIANO TERME il 28/11/1882		Usufruttuario parziale fino al 06/07/1969
8	RENAI Giulia;FU RENATO		Comproprietario fino al 06/07/1969
DATI DERIVANTI DA			
Impianto meccanografico del 02/03/1977			

Unità immobiliari n. 1

Tributi erariali: Euro 0,90

Visura telematica

* Codice Fiscale Validato in Anagrafe Tributaria

Visura storica per immobile

Visura n.: T93462 Pag: 1

Situazione degli atti informatizzati dall'impianto meccanografico al 03/09/2021

Dati della richiesta	Comune di SAN GIULIANO TERME (Codice: A562) Provincia di PISA Foglio: 96 Particella: 298
Catasto Terreni	

INTESTATI

1	ANTICHI Eraldo nato a PECCIOLI il 21/12/1946	NTCRLD46T2IG395E*	(1) Proprietà per 1/2
2	ANTICHI Maria Assunta nata a PECCIOLI il 31/01/1949	NTCMSS49A7IG395R*	(1) Proprietà per 1/2

Situazione dell'Immobile relativa ad atto del 06/07/1969 (antecedente all' impianto meccanografico)

N.	DATI IDENTIFICATIVI				DATI CLASSAMENTO				DATI DERIVANTI DA	
	Foglio	Particella	Sub	Porz	Qualità Classe	Superficie(m²) ha are ca	Deduz	Reddito		
1	96	298		-	PRATO 2	04 40		Dominicale Euro 1,14 L. 2.200	Agrario Euro 0,80 L. 1.540	DENUNZIA (NEI PASSAGGI PER CAUSA DI MORTE) del 06/07/1969 in atti dal 07/07/1983 (n. 70082)
Notifica				Partita		24987				

Sono stati inoltre variati i seguenti immobili:

- foglio 95 particella 70 - foglio 95 particella 72 - foglio 95 particella 73 - foglio 95 particella 160 - foglio 95 particella 161 - foglio 95 particella 162 - foglio 95 particella 186 - foglio 96 particella 280 - foglio 96 particella 281 sub. 1 - foglio 97 particella 68 - foglio 97 particella 69

Situazione dell'Immobile dall'impianto meccanografico

N.	DATI IDENTIFICATIVI				DATI CLASSAMENTO				DATI DERIVANTI DA	
	Foglio	Particella	Sub	Porz	Qualità Classe	Superficie(m²) ha are ca	Deduz	Reddito		
1	96	298		-	PRATO 2	04 40		Dominicale L. 2.200	Agrario L. 1.540	Impianto meccanografico del 02/03/1977
Notifica				Partita		7305				

L'intestazione alla data della richiesta deriva dai seguenti atti:

Visura storica per immobile

Situazione degli atti informatizzati dall'impianto meccanografico al 03/09/2021

Situazione degli intestati dal 26/07/2005

N.	DATI ANAGRAFICI	CODICE FISCALE	DIRITTI E ONERI REALI
1	ANTICHI Eraldo nato a PECCIOLI il 21/12/1946	NTCRLD46T21G395E*	(1) Proprietà` per 1/2
2	ANTICHI Maria Assunta nata a PECCIOLI il 31/01/1949	NTCMSS49A71G395R*	(1) Proprietà` per 1/2

DATI DERIVANTI DA
RETTIFICA DI INTESTAZIONE ALL'ATTUALITA` del 26/07/2005 protocollo n. P10090967 in atti dal 11/08/2006 Registrazione: UR Sede: PISA Volume: 75 n. 35 del 25/07/2006
SUCC. IN MORTE DI CASTALDI VINCENZA (n. 6072.1/2006)

Situazione degli intestati dal 14/06/1995

N.	DATI ANAGRAFICI	CODICE FISCALE	DIRITTI E ONERI REALI
1	ANTICHI Eraldo nato a PECCIOLI il 21/12/1946	NTCRLD46T21G395E*	(1) Proprietà` per 1/3 fino al 26/07/2005
2	ANTICHI Maria Assunta nata a PECCIOLI il 31/01/1949	NTCMSS49A71G395R*	(1) Proprietà` per 1/3 fino al 26/07/2005
3	CASTALDI Vincenza nata a FORIO il 01/11/1917	CSTVGN17S41D702U*	(1) Proprietà` per 1/3 fino al 26/07/2005

DATI DERIVANTI DA
DENUNZIA (NEI PASSAGGI PER CAUSA DI MORTE) del 14/06/1995 protocollo n. P10090966 in atti dal 11/08/2006 Registrazione: UR Sede: PISA Volume: 75 n. 34 del 25/07/2006
ESEGUITA AI SOLI FINI DELLA CONTINUITA` STORICA (n. 6070.1/2006)

Situazione degli intestati dal 14/06/1995

N.	DATI ANAGRAFICI	CODICE FISCALE	DIRITTI E ONERI REALI
1	ANTICHI Eraldo nato a PECCIOLI il 21/11/1946	NTCRLD46S21G395C	(1) Proprietà` per 1/3 fino al 14/06/1995
2	ANTICHI Maria Assunta nata a PECCIOLI il 31/01/1949	NTCMSS49A71G395R*	(1) Proprietà` per 1/3 fino al 14/06/1995
3	CASTALDI Vincenza nata a FORIO il 01/11/1917	CSTVGN17S41D702U*	(1) Proprietà` per 1/3 fino al 14/06/1995

DATI DERIVANTI DA
DENUNZIA (NEI PASSAGGI PER CAUSA DI MORTE) del 14/06/1995 in atti dal 19/04/1996 Registrazione: UR Sede: PISA Volume: 671 n. 97 del 12/01/1996 (n. 177.1/1996)

Situazione degli intestati dal 07/12/1988

N.	DATI ANAGRAFICI	CODICE FISCALE	DIRITTI E ONERI REALI
1	SRL DONATI LATERIZI CON SEDE IN CAMPO DI SAN GIULIANO TERME	00485360507	fino al 16/09/1985

DATI DERIVANTI DA
ISTRUMENTO (ATTO PUBBLICO) del 07/12/1988 Voltura in atti dal 02/09/1994 Repertorio n.: 330346 Rogante: L'ANDINI Sede: PISA Registrazione: UR Sede: PISA n. 3286 del 19/12/1988 (n. 2240.4/1994)

Situazione degli intestati dal 16/09/1985

N.	DATI ANAGRAFICI	CODICE FISCALE	DIRITTI E ONERI REALI
1	ANTICHI Bruno nato a VOLTERRA il 14/04/1913	NTCBRN13D14M126L*	fino al 14/06/1995

DATI DERIVANTI DA
ISTRUMENTO (ATTO PUBBLICO) del 16/09/1985 Voltura in atti dal 19/04/1996 Repertorio n.: 88997 Rogante: DI MAIO Sede: PISA Registrazione: UR Sede: PISA n. 3127 del 18/09/1985 (n. 176.1/1996)

Situazione degli intestati dal 16/02/1981

N.	DATI ANAGRAFICI	CODICE FISCALE	DIRITTI E ONERI REALI
1	SPA DONATI LATERIZI CON SEDE IN SAN GIULIANO TERME	00485360507	fino al 07/12/1988

DATI DERIVANTI DA
ISTRUMENTO (ATTO PUBBLICO) del 16/02/1981 Voltura in atti dal 06/11/1987 Repertorio n.: 85689 Rogante: DI MAIO G Sede: PISA Registrazione: UR Sede: PISA n. 822 del 19/02/1981 (n. 944.1/1981)

Visura storica per immobile

Visura n.: T93462 Pag: 3

Situazione degli atti informatizzati dall'impianto meccanografico al 03/09/2021

Situazione degli intestati relativa ad atto del 14/10/1972 (antecedente all'impianto meccanografico)

N.	DIRITTI E ONERI REALI	CODICE FISCALE	DATI ANAGRAFICI
1	DIRITTI E ONERI REALI fino al 16/02/1981	CNCINZE28C12L702Q*	CINACCHI Enzo nato a VECCHIANO il 12/03/1928
DATI DERIVANTI DA			
ISTRUMENTO (ATTO PUBBLICO) del 14/10/1972 Voltura in atti dal 07/07/1983 Repertorio n.: 80734 Rogante: DI MAIO G Sede: PISA Registrazione: UR Sede: PISA n: 3690 del 24/10/1972 (n. 70482)			

Situazione degli intestati relativa ad atto del 07/09/1972 (antecedente all'impianto meccanografico)

N.	DIRITTI E ONERI REALI	CODICE FISCALE	DATI ANAGRAFICI
1	DIRITTI E ONERI REALI Comproprietario fino al 14/10/1972	BRTMRA48P58H720S*	BARTALINI Maria nata a SALSOMAGGIORE TERME il 18/09/1948
2	Usufruttuario parziale fino al 14/10/1972	FRLGRL20M48I394I*	FORLANI Gabriella nata a SAN VITO CHIETINO il 08/08/1920
DATI DERIVANTI DA			
DENUNZIA (NEI PASSAGGI PER CAUSA DI MORTE) del 07/09/1972 in atti dal 07/07/1983 Registrazione: UR Sede: FIDENZA Volume: 312 n: 3 del 12/10/1972 (n. 70382)			

Situazione degli intestati relativa ad atto del 29/02/1972 (antecedente all'impianto meccanografico)

N.	DIRITTI E ONERI REALI	CODICE FISCALE	DATI ANAGRAFICI
1	DIRITTI E ONERI REALI Comproprietario fino al 14/10/1972		BARTALINI Angelina;FU GINO
2	Comproprietario fino al 14/10/1972		BARTALINI Cesirina;FU ODOARDO
3	Comproprietario fino al 14/10/1972		BARTALINI Emilio;FU GINO
4	Comproprietario fino al 14/10/1972		BARTALINI Luisa;FU CESARE
5	Comproprietario fino al 14/10/1972		BARTALINI Matilde;FU CESARE
6	Comproprietario fino al 14/10/1972	BNGLNE26A69G702A*	BONGIANNI Elena nata a PISA il 29/01/1926
7	Comproprietario fino al 14/10/1972		BONGIANNI Maria nata a PISA il 25/09/1929
8	Comproprietario fino al 07/09/1972		BARTALINI Cesare;FU GINO
DATI DERIVANTI DA			
DENUNZIA (NEI PASSAGGI PER CAUSA DI MORTE) del 29/02/1972 in atti dal 07/07/1983 Registrazione: UR Sede: PISA Volume: 56 n: 8 del 06/06/1972 (n. 70282)			

Situazione degli intestati relativa ad atto del 27/02/1971 (antecedente all'impianto meccanografico)

N.	DIRITTI E ONERI REALI	CODICE FISCALE	DATI ANAGRAFICI
1	DIRITTI E ONERI REALI Comproprietario fino al 29/02/1972		BARTALINI Matilde;FU CESARE
2	Comproprietario fino al 29/02/1972	BNGLNE26A69G702A*	BONGIANNI Elena nata a PISA il 29/01/1926
3	Comproprietario fino al 29/02/1972		BONGIANNI Maria nata a PISA il 25/09/1929
DATI DERIVANTI DA			
ISTRUMENTO (ATTO PUBBLICO) del 27/02/1971 Voltura in atti dal 07/07/1983 Repertorio n.: 105985 Rogante: CIAMPI UM Sede: PISA n: 713 del 13/03/1971 (n. 70182)			

Situazione degli intestati relativa ad atto del 06/07/1969 (antecedente all'impianto meccanografico)

N.	DIRITTI E ONERI REALI	CODICE FISCALE	DATI ANAGRAFICI
1	DIRITTI E ONERI REALI Comproprietario fino al 29/02/1972		BARTALINI Angelina;FU GINO
2	Comproprietario fino al 29/02/1972		BARTALINI Cesare;FU GINO
3	Comproprietario fino al 29/02/1972		BARTALINI Cesirina;FU ODOARDO
4	Comproprietario fino al 29/02/1972		BARTALINI Emilio;FU GINO
5	Comproprietario fino al 29/02/1972		BARTALINI Luisa;FU CESARE
6	Usufruttuario parziale fino al 29/02/1972		CORUCCI Alida;FU SESTO
7	Comproprietario fino al 27/02/1971		BARTALINI Matilde;FU CESARE

Visura storica per immobile

Situazione degli atti informatizzati dall'impianto meccanografico al 03/09/2021

Visura n.: T93462 Pag: 4

8	RENAI Licia nata a PISA il 04/01/1908	RNELCI08A44G702B*	Comproprietario fino al 27/02/1971
DATI DERIVANTI DA DENUNZIA (NEI PASSAGGI PER CAUSA DI MORTE) del 06/07/1969 in atti dal 07/07/1983 Registrazione: UR Sede: PISA Volume: 457 n. 22 del 27/12/1969 (n. 69982)			

Situazione degli intestati dall'impianto meccanografico

N.	DATI ANAGRAFICI	CODICE FISCALE	DIRITTI E ONERI REALI
1	BARTALINI Angelina;FU GINO nata a PISA il 13/02/1902		Comproprietario fino al 06/07/1969
2	BARTALINI Cesare;FU GINO		Comproprietario fino al 06/07/1969
3	BARTALINI Cesarina nata a PISA il 30/03/1912	BRTCRN12C70G702T*	Comproprietario fino al 06/07/1969
4	BARTALINI Emilio;FU GINO		Comproprietario fino al 06/07/1969
5	BARTALINI Luisa;FU CESARE		Comproprietario fino al 06/07/1969
6	BARTALINI Matilde;FU CESARE		Comproprietario fino al 06/07/1969
7	CORUCCI Alida;FU SESTO VED BARTALINI nata a SAN GIULIANO TERME il 28/11/1882		Usufruttuario parziale fino al 06/07/1969
8	RENAI Giulia;FU RENATO		Comproprietario fino al 06/07/1969
DATI DERIVANTI DA Impianto meccanografico del 02/03/1977			

Unità immobiliari n. 1

Tributi erariali: Euro 0,90

Visura telematica

* Codice Fiscale Validato in Anagrafe Tributaria

Visura storica per immobile

Direzione Provinciale di Pisa
Ufficio Provinciale - Territorio
Servizi Catastali

Visura n.: T92679 Pag: 1

Situazione degli atti informatizzati dall'impianto meccanografico al 03/09/2021

Dati della richiesta	Comune di SAN GIULIANO TERME (Codice: A562) Provincia di PISA Foglio: 96 Particella: 498
Catasto Terreni	

INTESTATI

1	ANTICHI Eraldo nato a PECCIOLI il 21/12/1946	NTCRLD46T2IG395E*	(1) Proprietà per 1/2
2	ANTICHI Maria Assunta nata a PECCIOLI il 31/01/1949	NTCMSS49A7IG395R*	(1) Proprietà per 1/2

Situazione dell'Immobile dal 26/01/2012

N.	DATI IDENTIFICATIVI				DATI CLASSAMENTO				DATI DERIVANTI DA
	Foglio	Particella	Sub	Porz	Qualità Classe	Superficie(m²) ha are ca	Deduz	Reddito	
1	96	498	-	-	AREA RURALE	00 58			VARIAZIONE D'UFFICIO del 26/01/2012 protocollo n. P10013218 in atti dal 26/01/2012 (n. 370.1/2012)
Notifica									
Riserve									
2 Errati elementi catastali: in atti									
Annotazioni									
di stadio: rettifica della destinazione propedeutica alla costituzione del catasto fabbricati									

Situazione dell'Immobile dal 05/08/1986

N.	DATI IDENTIFICATIVI				DATI CLASSAMENTO				DATI DERIVANTI DA
	Foglio	Particella	Sub	Porz	Qualità Classe	Superficie(m²) ha are ca	Deduz	Reddito	
1	96	498	-	-	FABB RURALE	00 58			FRAZIONAMENTO in atti dal 05/08/1986 (n. 2475)
Notifica									
9241									

Sono stati inoltre variati i seguenti immobili:

- foglio 96 particella 412

L'intestazione alla data della richiesta deriva dai seguenti atti:

Visura storica per immobile

Visura n.: T92679 Pag: 2

Situazione degli atti informatizzati dall'impianto meccanografico al 03/09/2021

Situazione degli intestati dal 26/07/2005

N.	DATI ANAGRAFICI	CODICE FISCALE	DIRITTI E ONERI REALI
1	ANTICHI Eraldo nato a PECCIOLI il 21/12/1946	NTCRLD46T21G395E*	(1) Proprietà` per 1/2
2	ANTICHI Maria Assunta nata a PECCIOLI il 31/01/1949	NTCMSS49A71G395R*	(1) Proprietà` per 1/2

DATI DERIVANTI DA
RETTIFICA DI INTESTAZIONE ALL'ATTUALITA` del 26/07/2005 protocollo n. P10090967 in atti dal 11/08/2006 Registrazione: UR Sede: PISA Volume: 75 n. 35 del 25/07/2006
SUCC. IN MORTE DI CASTALDI VINCENZA (n. 6072.1/2006)

Situazione degli intestati dal 14/06/1995

N.	DATI ANAGRAFICI	CODICE FISCALE	DIRITTI E ONERI REALI
1	ANTICHI Eraldo nato a PECCIOLI il 21/12/1946	NTCRLD46T21G395E*	(1) Proprietà` per 1/3 fino al 26/07/2005
2	ANTICHI Maria Assunta nata a PECCIOLI il 31/01/1949	NTCMSS49A71G395R*	(1) Proprietà` per 1/3 fino al 26/07/2005
3	CASTALDI Vincenza nata a FORIO il 01/11/1917	CSTVGN17S4ID702U*	(1) Proprietà` per 1/3 fino al 26/07/2005

DATI DERIVANTI DA
DENUNZIA (NEI PASSAGGI PER CAUSA DI MORTE) del 14/06/1995 protocollo n. P10090966 in atti dal 11/08/2006 Registrazione: UR Sede: PISA Volume: 75 n. 34 del 25/07/2006
ESEGUITA AI SOLI FINI DELLA CONTINUITA` STORICA (n. 6070.1/2006)

Situazione degli intestati dal 14/06/1995

N.	DATI ANAGRAFICI	CODICE FISCALE	DIRITTI E ONERI REALI
1	ANTICHI Eraldo nato a PECCIOLI il 21/11/1946	NTCRLD46S21G395C	(1) Proprietà` per 1/3 fino al 14/06/1995
2	ANTICHI Maria Assunta nata a PECCIOLI il 31/01/1949	NTCMSS49A71G395R*	(1) Proprietà` per 1/3 fino al 14/06/1995
3	CASTALDI Vincenza nata a FORIO il 01/11/1917	CSTVGN17S4ID702U*	(1) Proprietà` per 1/3 fino al 14/06/1995

DATI DERIVANTI DA
DENUNZIA (NEI PASSAGGI PER CAUSA DI MORTE) del 14/06/1995 in atti dal 18/04/1996 Registrazione: UR Sede: PISA Volume: 671 n. 21 del 13/12/1995 (n. 4611.1/1995)

Situazione degli intestati dal 16/09/1985

N.	DATI ANAGRAFICI	CODICE FISCALE	DIRITTI E ONERI REALI
1	ANTICHI Bruno nato a VOLTERRA il 14/04/1913	NTCBRN13DI4M126L*	fino al 14/06/1995

DATI DERIVANTI DA
ISTRUMENTO (ATTO PUBBLICO) del 16/09/1985 Voltura in atti dal 06/11/1987 Repertorio n.: 88997 Rogante: DI MAIO G Sede: PISA Registrazione: UR Sede: PISA n. 3127 del 18/09/1985 (n. 3054.1/1985)

Situazione degli intestati dal 16/02/1981

N.	DATI ANAGRAFICI	CODICE FISCALE	DIRITTI E ONERI REALI
1	SPA DONATI LATERIZI CON SEDE IN SAN GIULIANO TERME	00485360507	fino al 16/09/1985

DATI DERIVANTI DA
ISTRUMENTO (ATTO PUBBLICO) del 16/02/1981 Voltura in atti dal 06/11/1987 Repertorio n.: 85689 Rogante: DI MAIO G Sede: PISA Registrazione: UR Sede: PISA n. 822 del 19/02/1981 (n. 944.1/1981)

Situazione degli intestati relativa ad atto del 12/03/1975 (antecedente all'impianto meccanografico)

N.	DATI ANAGRAFICI	CODICE FISCALE	DIRITTI E ONERI REALI
1	CINACCHI Enzo nato a VECCHIANO il 12/03/1928	CNCNZE28C12L702Q*	fino al 16/02/1981

DATI DERIVANTI DA
ISTRUMENTO (ATTO PUBBLICO) del 12/03/1975 Voltura in atti dal 05/08/1986 Repertorio n.: 82415 Rogante: DI MAIO GIUSEPPE Sede: PISA Registrazione: UR Sede: PISA n. 950 del 18/03/1975 (n. 112275)



Direzione Provinciale di Pisa
Ufficio Provinciale - Territorio
Servizi Catastali

Visura storica per immobile

Situazione degli atti informatizzati dall'impianto meccanografico al 03/09/2021

Data: 03/09/2021 - Ora: 11.06.00 Fine

Visura n.: T92679 Pag: 3

Situazione degli intestati dal 05/08/1986

N.	DATI ANAGRAFICI		CODICE FISCALE	DIRITTI E ONERI REALI
1	CARDELLI Impero nato a SAN GIULIANO TERME il 11/09/1936		CRDMPR36P11A562Y*	fino al 12/03/1975
DATI DERIVANTI DA				
Frazionamento in atti dal 05/08/1986				

Situazione dell'immobile che ha originato il precedente dall'impianto meccanografico

N.	DATI IDENTIFICATIVI			DATI CLASSAMENTO			DATI DERIVANTI DA		
	Foglio	Particella	Sub	Porz	Qualità Classe	Superficie(m²) ha are ca		Deduz	Reddito
1	96	412	-	FABB RURALE		01 80	Dominicale	Agrario	Impianto meccanografico del 02/03/1977
Notifica				Partita		9241			
Annotazioni		corte unita al num 281 sub 2 del foglio 96							

L'intestazione alla data della richiesta deriva dai seguenti atti:

Situazione degli intestati relativa ad atto del 12/03/1975 (antecedente all'impianto meccanografico)

N.	DATI ANAGRAFICI		CODICE FISCALE	DIRITTI E ONERI REALI
1	BOLELLI Claudio nato a ROMA il 06/12/1942		BLLCLD42T06H50JG*	(1) Proprieta` per 1/2
2	GHELARDONI Giuliana nata a SAN GIULIANO TERME il 10/12/1943		GHLGLN43T50A562B*	(1) Proprieta` per 1/2
DATI DERIVANTI DA				
ISTRUMENTO (ATTO PUBBLICO) del 12/03/1975 protocollo n. 48639 Voltura in atti dal 12/11/1999 Repertorio n.: 82415 Rogante: DI MAIO Sede: PISA Registrazione: UR Sede: PISA n: 950 del 18/03/1975 VENDITA (n. 48566.1/1999)				

Situazione degli intestati dall'impianto meccanografico

N.	DATI ANAGRAFICI		CODICE FISCALE	DIRITTI E ONERI REALI
1	CARDELLI Impero nato a SAN GIULIANO TERME il 11/09/1936		CRDMPR36P11A562Y*	fino al 12/03/1975
DATI DERIVANTI DA				
Impianto meccanografico del 02/03/1977				

Unità immobiliari n. 1

Tributi erariali: Euro 0,90

Visura telematica

* Codice Fiscale Validato in Anagrafe Tributaria



Direzione Provinciale di Pisa
Ufficio Provinciale - Territorio
Servizi Catastali

Visura storica per immobile

Situazione degli atti informatizzati dall'impianto meccanografico al 03/09/2021

Data: 03/09/2021 - Ora: 11.09.16 Segue

Visura n.: T94795 Pag: 1

Dati della richiesta	Comune di SAN GIULIANO TERME (Codice: A562)	
Catasto Terreni	Provincia di PISA Foglio: 96 Particella: 592	

INTESTATI

1	ANTICHI Eraldo nato a PECCIOLI il 21/12/1946	NTCRLD46T2IG395E*	(1) Proprietà per 1/2
2	ANTICHI Maria Assunta nata a PECCIOLI il 31/01/1949	NTCMSS49A7IG395R*	(1) Proprietà per 1/2

Situazione dell'Immobile dal 14/06/1995

N.	DATI IDENTIFICATIVI			DATI CLASSAMENTO				DATI DERIVANTI DA		
	Foglio	Particella	Sub	Porz	Qualità Classe	Superficie(m²) ha are ca	Deduz		Reddito	
1	96	592		-	SEMIN ARBOR	08 20		Dominicale Euro 2,12 L. 4.100	Agrario Euro 1,69 L. 3.280	DENUNZIA (NEI PASSAGGI PER CAUSA DI MORTE) del 14/06/1995 in atti dal 18/04/1996 (n. 4611.1/1995)
Notifica				Partita		24987				
Riserve						2 Errati elementi catastali in atti				

Sono stati inoltre variati i seguenti immobili:

- foglio 96 particella 281 sub. 1 - foglio 96 particella 492 - foglio 96 particella 494 - foglio 96 particella 495 - foglio 96 particella 496 - foglio 96 particella 498

Situazione dell'Immobile dal 31/12/1984

N.	DATI IDENTIFICATIVI			DATI CLASSAMENTO				DATI DERIVANTI DA		
	Foglio	Particella	Sub	Porz	Qualità Classe	Superficie(m²) ha are ca	Deduz		Reddito	
1	96	592		-	SEMIN ARBOR	08 20		Dominicale L. 4.100	Agrario L. 3.280	Tabella di variazione del 31/12/1984 in atti dal 01/01/1986 (n. 285)
Notifica				Partita		8913				

Sono stati inoltre variati i seguenti immobili:

- foglio 96 particella 280

L'intestazione alla data della richiesta deriva dai seguenti atti:

Visura storica per immobile

Situazione degli atti informatizzati dall'impianto meccanografico al 03/09/2021

Visura n.: T94795 Pag: 2

Situazione degli intestati dal 26/07/2005

N.	DATI ANAGRAFICI	CODICE FISCALE	DIRITTI E ONERI REALI
1	ANTICHI Eraldo nato a PECCIOLI il 21/12/1946	NTCLD46T21G395E*	(1) Proprietà` per 1/2
2	ANTICHI Maria Assunta nata a PECCIOLI il 31/01/1949	NTCMSS49A71G395R*	(1) Proprietà` per 1/2

DATI DERIVANTI DA
RETTIFICA DI INTESTAZIONE ALL'ATTUALITA` del 26/07/2005 protocollo n. P10090967 in atti dal 11/08/2006 Registrazione: UR Sede: PISA Volume: 75 n: 35 del 25/07/2006
SUCC. IN MORTE DI CASTALDI VINCENZA (n. 6072.1/2006)

Situazione degli intestati dal 14/06/1995

N.	DATI ANAGRAFICI	CODICE FISCALE	DIRITTI E ONERI REALI
1	ANTICHI Eraldo nato a PECCIOLI il 21/12/1946	NTCLD46T21G395E*	(1) Proprietà` per 1/3 fino al 26/07/2005
2	ANTICHI Maria Assunta nata a PECCIOLI il 31/01/1949	NTCMSS49A71G395R*	(1) Proprietà` per 1/3 fino al 26/07/2005
3	CASTALDI Vincenza nata a FORIO il 01/11/1917	CSTVCN17S41D702U*	(1) Proprietà` per 1/3 fino al 26/07/2005

DATI DERIVANTI DA
DENUNZIA (NEI PASSAGGI PER CAUSA DI MORTE) del 14/06/1995 protocollo n. P10090966 in atti dal 11/08/2006 Registrazione: UR Sede: PISA Volume: 75 n: 34 del 25/07/2006
ESEGUITA AI SOLI FINI DELLA CONTINUITA` STORICA (n. 6070.1/2006)

Situazione degli intestati dal 14/06/1995

N.	DATI ANAGRAFICI	CODICE FISCALE	DIRITTI E ONERI REALI
1	ANTICHI Eraldo nato a PECCIOLI il 21/11/1946	NTCLD46S21G395C	(1) Proprietà` per 1/3 fino al 14/06/1995
2	ANTICHI Maria Assunta nata a PECCIOLI il 31/01/1949	NTCMSS49A71G395R*	(1) Proprietà` per 1/3 fino al 14/06/1995
3	CASTALDI Vincenza nata a FORIO il 01/11/1917	CSTVCN17S41D702U*	(1) Proprietà` per 1/3 fino al 14/06/1995

DATI DERIVANTI DA
DENUNZIA (NEI PASSAGGI PER CAUSA DI MORTE) del 14/06/1995 in atti dal 18/04/1996 Registrazione: UR Sede: PISA Volume: 671 n: 21 del 13/12/1995 (n. 4611.1/1995)

Situazione degli intestati dal 16/09/1985

N.	DATI ANAGRAFICI	CODICE FISCALE	DIRITTI E ONERI REALI
1	ANTICHI Bruno nato a VOLTERRA il 14/04/1913	NTCBRN13D14M126L*	fino al 14/06/1995

DATI DERIVANTI DA
ISTRUMENTO (ATTO PUBBLICO) del 16/09/1985 Voltura in atti dal 06/11/1987 Repertorio n.: 88997 Rogante: DI MAIO G Sede: PISA Registrazione: UR Sede: PISA n: 3127 del 18/09/1985 (n. 3054.1/1985)

Situazione degli intestati dal 31/12/1984

N.	DATI ANAGRAFICI	CODICE FISCALE	DIRITTI E ONERI REALI
1	CINACCHI Enzo nato a VECCHIANO il 12/03/1928	CNCNZE28C12L702Q*	fino al 16/02/1981

DATI DERIVANTI DA
del 31/12/1984 Voltura Variazione in atti dal 01/01/1986 Repertorio n.: 1 Registrazione: (n. 285)

Situazione degli intestati dal 16/02/1981

N.	DATI ANAGRAFICI	CODICE FISCALE	DIRITTI E ONERI REALI
1	SPA DONATI LATERIZI CON SEDE IN SAN GIULIANO TERME	00485360507	fino al 16/09/1985

DATI DERIVANTI DA
ISTRUMENTO (ATTO PUBBLICO) del 16/02/1981 Voltura in atti dal 06/11/1987 Repertorio n.: 85689 Rogante: DI MAIO G Sede: PISA Registrazione: UR Sede: PISA n: 822 del 19/02/1981 (n. 944.2/1981)



Direzione Provinciale di Pisa
Ufficio Provinciale - Territorio
Servizi Catastali

Visura storica per immobile

Situazione degli atti informatizzati dall'impianto meccanografico al 03/09/2021

Data: 03/09/2021 - Ora: 11.09.16

Segue

Visura n.: T94795 Pag: 3

Situazione dell'immobile che ha originato il precedente relativa ad atto del 06/07/1969 (antecedente all'impianto meccanografico)

N.	DATI IDENTIFICATIVI				DATI CLASSAMENTO				DATI DERIVANTI DA	
	Foglio	Particella	Sub	Porz	Qualità Classe	Superficie(m ²) ha are ca	Deduz	Reddito		
1	96	280		-	SEMIN ARBOR	1 23 90		Dominicale L. 61.950	Agrario L. 49.560	DENUNZIA (NEI PASSAGGI PER CAUSA DI MORTE) del 06/07/1969 in atti dal 07/07/1983 (n. 70082)
Notifica				Partita		12609				

Sono stati inoltre variati i seguenti immobili:

- foglio 95 particella 70 - foglio 95 particella 72 - foglio 95 particella 73 - foglio 95 particella 160 - foglio 95 particella 161 - foglio 95 particella 162 - foglio 95 particella 186 - foglio 96 particella 281 sub. 1 - foglio 96 particella 298 - foglio 97 particella 68 - foglio 97 particella 69

Situazione dell'Immobile dall'impianto meccanografico

N.	DATI IDENTIFICATIVI				DATI CLASSAMENTO				DATI DERIVANTI DA	
	Foglio	Particella	Sub	Porz	Qualità Classe	Superficie(m ²) ha are ca	Deduz	Reddito		
1	96	280		-	SEMIN ARBOR	1 23 90		Dominicale L. 61.950	Agrario L. 49.560	Impianto meccanografico del 02/03/1977
Notifica				Partita		7305				

L'intestazione alla data della richiesta deriva dai seguenti atti:

Situazione degli intestati dal 16/02/1981

N.	DATI ANAGRAFICI				CODICE FISCALE	DIRITTI E ONERI REALI
	SPA DONATI LATERIZI CON SEDE IN SAN GIULIANO TERME	ISTRUMENTO (ATTO PUBBLICO) del	19/02/1981 (n. 944.1/1981)	19/02/1981 (n. 944.1/1981)		
1	SPA DONATI LATERIZI CON SEDE IN SAN GIULIANO TERME	ISTRUMENTO (ATTO PUBBLICO) del	16/02/1981	Volturna in atti dal 06/11/1987	00485360507	DIRITTI E ONERI REALI fino al 16/09/1985
DATI DERIVANTI DA						PISA n. 822 del

Situazione degli intestati relativa ad atto del 14/10/1972 (antecedente all'impianto meccanografico)

N.	DATI ANAGRAFICI				CODICE FISCALE	DIRITTI E ONERI REALI
	CINACCHI Enzo nato a VECCHIANO il 12/03/1928	ISTRUMENTO (ATTO PUBBLICO) del	14/10/1972	Volturna in atti dal 07/07/1983		
1	CINACCHI Enzo nato a VECCHIANO il 12/03/1928	ISTRUMENTO (ATTO PUBBLICO) del	14/10/1972	Volturna in atti dal 07/07/1983	CNCNZE28C12L702Q*	DIRITTI E ONERI REALI fino al 16/02/1981
DATI DERIVANTI DA						PISA n. 3690 del

Situazione degli intestati relativa ad atto del 07/09/1972 (antecedente all'impianto meccanografico)

N.	DATI ANAGRAFICI				CODICE FISCALE	DIRITTI E ONERI REALI
	BARTALINI Maria nata a SALSOMAGGIORE TERME il 18/09/1948	FORLANI Gabriella nata a SAN VITO CHIETINO il 08/08/1920	24/10/1972 (n. 70482)	24/10/1972 (n. 70482)		
1	BARTALINI Maria nata a SALSOMAGGIORE TERME il 18/09/1948	FORLANI Gabriella nata a SAN VITO CHIETINO il 08/08/1920	24/10/1972 (n. 70482)	24/10/1972 (n. 70482)	BRTMRA48P58H720S*	DIRITTI E ONERI REALI Comproprietario fino al 14/10/1972
2	FORLANI Gabriella nata a SAN VITO CHIETINO il 08/08/1920	24/10/1972 (n. 70482)	24/10/1972 (n. 70482)	24/10/1972 (n. 70482)	FRLGRL20M48I394I*	Usufruttuario parziale fino al 14/10/1972

Visura storica per immobile

Situazione degli atti informatizzati dall'impianto meccanografico al 03/09/2021

DATI DERIVANTI DA DENUNZIA (NEI PASSAGGI PER CAUSA DI MORTE) del 07/09/1972 in atti dal 07/07/1983 Registrazione: UR Sede: FIDENZA Volume: 312 n: 3 del 12/10/1972 (n. 70382)

Situazione degli intestati relativa ad atto del 29/02/1972 (antecedente all'impianto meccanografico)

N.	DATI ANAGRAFICI	CODICE FISCALE	DIRITTI E ONERI REALI
1	BARTALINI Angelina;FU GINO		Comproprietario fino al 14/10/1972
2	BARTALINI Cesarina;FU ODOARDO		Comproprietario fino al 14/10/1972
3	BARTALINI Emilio;FU GINO		Comproprietario fino al 14/10/1972
4	BARTALINI Luisa;FU CESARE		Comproprietario fino al 14/10/1972
5	BARTALINI Matilde;FU CESARE		Comproprietario fino al 14/10/1972
6	BONGIANNI Elena nata a PISA il 29/01/1926	BNGLNE26A69G702A*	Comproprietario fino al 14/10/1972
7	BONGIANNI Maria nata a PISA il 25/09/1929		Comproprietario fino al 14/10/1972
8	BARTALINI Cesare;FU GINO		Comproprietario fino al 07/09/1972
DATI DERIVANTI DA	DENUNZIA (NEI PASSAGGI PER CAUSA DI MORTE) del 29/02/1972 in atti dal 07/07/1983 Registrazione: UR Sede: PISA Volume: 56 n: 8 del 06/06/1972 (n. 70282)		

Situazione degli intestati relativa ad atto del 27/02/1971 (antecedente all'impianto meccanografico)

N.	DATI ANAGRAFICI	CODICE FISCALE	DIRITTI E ONERI REALI
1	BARTALINI Matilde;FU CESARE		Comproprietario fino al 29/02/1972
2	BONGIANNI Elena nata a PISA il 29/01/1926	BNGLNE26A69G702A*	Comproprietario fino al 29/02/1972
3	BONGIANNI Maria nata a PISA il 25/09/1929		Comproprietario fino al 29/02/1972
DATI DERIVANTI DA	ISTRUMENTO (ATTO PUBBLICO) del 27/02/1971 Voltura in atti dal 07/07/1983 Repertorio n.: 105985 Rogante: CIAMPI UM Sede: PISA Registrazione: UR Sede: PISA n: 713 del 13/03/1971 (n. 70182)		

Situazione degli intestati relativa ad atto del 06/07/1969 (antecedente all'impianto meccanografico)

N.	DATI ANAGRAFICI	CODICE FISCALE	DIRITTI E ONERI REALI
1	BARTALINI Angelina;FU GINO		Comproprietario fino al 29/02/1972
2	BARTALINI Cesare;FU GINO		Comproprietario fino al 29/02/1972
3	BARTALINI Cesarina;FU ODOARDO		Comproprietario fino al 29/02/1972
4	BARTALINI Emilio;FU GINO		Comproprietario fino al 29/02/1972
5	BARTALINI Luisa;FU CESARE		Comproprietario fino al 29/02/1972
6	CORUCCI Alida;FU SESTO		Usufruttuario parziale fino al 29/02/1972
7	BARTALINI Matilde;FU CESARE		Comproprietario fino al 27/02/1971
8	RENAI Licia nata a PISA il 04/01/1908	RNELCI08A44G702B*	Comproprietario fino al 27/02/1971
DATI DERIVANTI DA	DENUNZIA (NEI PASSAGGI PER CAUSA DI MORTE) del 06/07/1969 in atti dal 07/07/1983 Registrazione: UR Sede: PISA Volume: 457 n: 22 del 27/12/1969 (n. 69982)		

Situazione degli intestati dall'impianto meccanografico

N.	DATI ANAGRAFICI	CODICE FISCALE	DIRITTI E ONERI REALI
1	BARTALINI Angelina;FU GINO nata a PISA il 13/02/1902		Comproprietario fino al 06/07/1969
2	BARTALINI Cesare;FU GINO		Comproprietario fino al 06/07/1969
3	BARTALINI Cesarina nata a PISA il 30/03/1912	BRTCRN12C70G702T*	Comproprietario fino al 06/07/1969
4	BARTALINI Emilio;FU GINO		Comproprietario fino al 06/07/1969
5	BARTALINI Luisa;FU CESARE		Comproprietario fino al 06/07/1969
6	BARTALINI Matilde;FU CESARE		Comproprietario fino al 06/07/1969



Direzione Provinciale di Pisa
Ufficio Provinciale - Territorio
Servizi Catastali

Data: 03/09/2021 - Ora: 11.09.16 Fine

Visura n.: T94795 Pag: 5

Visura storica per immobile

Situazione degli atti informatizzati dall'impianto meccanografico al 03/09/2021

7	CORUCCI AIda;FU SESTO VED BARTALINI nata a SAN GIULIANO TERME il 28/11/1882		Usufruttuario parziale fino al 06/07/1969
8	RENAI Giulia;FU RENATO		Comproprietario fino al 06/07/1969
DATI DERIVANTI DA Impianto meccanografico del 02/03/1977			

Unità immobiliari n. 1

Tributi erariali: Euro 0,90

Visura telematica

* Codice Fiscale Validato in Anagrafe Tributaria

Visura storica per immobile

Visura n.: T85285 Pag: 1

Situazione degli atti informatizzati dall'impianto meccanografico al 03/09/2021

Dati della richiesta	Comune di SAN GIULIANO TERME (Codice: A562)	
Catasto Terreni	Provincia di PISA Foglio: 96 Particella: 604	

INTESTATI

1	ANTICHI Eraldo nato a PECCIOLI il 21/12/1946	NTCRLD46T2IG395E*	(1) Proprieta` per 1/2
2	ANTICHI Maria Assunta nata a PECCIOLI il 31/01/1949	NTCMSS49A7IG395R*	(1) Proprieta` per 1/2

Situazione dell'Immobile dal 31/12/1984

N.	DATI IDENTIFICATIVI				DATI CLASSAMENTO				DATI DERIVANTI DA	
	Foglio	Particella	Sub	Porz	Qualità Classe	Superficie(m²) ha are ca	Deduz	Reddito		
1	96	604	-	SEMINATIVO	3	35 40		Dominicale Euro 9,14 L. 17.700	Agrario Euro 9,14 L. 17.700	Tabella di variazione del 31/12/1984 in atti dal 01/01/1986 (n. 285)
Notifica						Partita		8913		

Sono stati inoltre variati i seguenti immobili:

- foglio 96 particella 280 - foglio 96 particella 605

L'intestazione alla data della richiesta deriva dai seguenti atti:

Situazione degli intestati dal 26/07/2005

N.	DATI ANAGRAFICI				CODICE FISCALE		DIRITTI E ONERI REALI	
1	ANTICHI Eraldo nato a PECCIOLI il 21/12/1946			NTCRLD46T2IG395E*		(1) Proprieta` per 1/2		
2	ANTICHI Maria Assunta nata a PECCIOLI il 31/01/1949			NTCMSS49A7IG395R*		(1) Proprieta` per 1/2		
DATI DERIVANTI DA				RETTIFICA DI INTESTAZIONE ALL'ATTUALITA' del 26/07/2005 protocollo n. P10090967 in atti dal 11/08/2006 Registrazione: UR Sede: PISA Volume: 75 n: 35 del 25/07/2006 SUCC. IN MORTE DI CASTALDI VINCENZA (n. 6072.1/2006)				

Situazione degli intestati dal 14/06/1995

N.	DATI ANAGRAFICI				CODICE FISCALE		DIRITTI E ONERI REALI	
1	ANTICHI Eraldo nato a PECCIOLI il 21/12/1946			NTCRLD46T2IG395E*		(1) Proprieta` per 1/3 fino al 26/07/2005		
2	ANTICHI Maria Assunta nata a PECCIOLI il 31/01/1949			NTCMSS49A7IG395R*		(1) Proprieta` per 1/3 fino al 26/07/2005		
3	CASTALDI Vincenza nata a FORIO il 01/11/1917			CSTVGN17S4ID702U*		(1) Proprieta` per 1/3 fino al 26/07/2005		

Visura storica per immobile

Visura n.: T85285 Pag: 2

Situazione degli atti informatizzati dall'impianto meccanografico al 03/09/2021

DATI DERIVANTI DA	DENUNZIA (NEI PASSAGGI PER CAUSA DI MORTE) del 14/06/1995 protocollo n. P10090966 in atti dal 11/08/2006 Registrazione: UR Sede: PISA Volume: 75 n: 34 del 25/07/2006 ESEGUITA AI SOLI FINI DELLA CONTINUITA' STORICA (n. 6070.1/2006)		
--------------------------	--	--	--

Situazione degli intestati dal 16/09/1985

N.	DATI ANAGRAFICI	CODICE FISCALE	DIRITTI E ONERI REALI
1	ANTICHI Bruno nato a VOLTERRA il 14/04/1913	NTCBRN13D14M126L*	(1) Proprietà per 1/1 fino al 14/06/1995

DATI DERIVANTI DA RETTIFICA DI INTESTAZIONE ALL'ATTUALITA' del 16/09/1985 protocollo n. P10090956 in atti dal 11/08/2006 Sede: PISA Registrazione: UR Sede: PISA n: 3127 del 16/09/1985 ATTO NOTAIO DI MAIO (n. 6062.1/2006)

Situazione degli intestati dal 31/12/1984

N.	DATI ANAGRAFICI	CODICE FISCALE	DIRITTI E ONERI REALI
1	CINACCHI Enzo nato a VECCHIANO il 12/03/1928	CNCNZE28C12L702Q*	(1) Proprietà per 1000/1000 fino al 16/02/1981

DATI DERIVANTI DA del 31/12/1984 Voltura Variazione in atti dal 01/01/1986 Repertorio n.: 1 Registrazione: (n. 285)

Situazione degli intestati dal 16/02/1981

N.	DATI ANAGRAFICI	CODICE FISCALE	DIRITTI E ONERI REALI
1	DONATI LATERIZI S.P.A. con sede in SAN GIULIANO TERME	00485360507	(1) Proprietà per 1/1 fino al 16/09/1985

DATI DERIVANTI DA RETTIFICA DI INTESTAZIONE ALL'ATTUALITA' del 16/02/1981 protocollo n. P10090954 in atti dal 11/08/2006 Registrazione: UR Sede: PISA n: 822 del 19/02/1981 ATTO NOTAIO GIUSEPPE DI MAIO (n. 6059.1/2006)

Situazione dell'immobile che ha originato il precedente dal 31/12/1984

N.	DATI IDENTIFICATIVI				DATI CLASSAMENTO				DATI DERIVANTI DA
	Foglio	Particella	Sub	Potz	Qualità Classe	Superficie (m²) ha are ca	Deduz	Reddito	
1	96	280	-	SEMIN ARBOR	3	1 15 70	Dominicale L. 57.850	Agrario L. 46.280	Tabella di variazione del 31/12/1984 in atti dal 01/01/1986 (n. 285)
Notifica		Partita		8913					

Sono stati inoltre variati i seguenti immobili:

- foglio 96 particella 592

Situazione dell'Immobile relativa ad atto del 06/07/1969 (antecedente all'impianto meccanografico)

N.	DATI IDENTIFICATIVI				DATI CLASSAMENTO				DATI DERIVANTI DA
	Foglio	Particella	Sub	Potz	Qualità Classe	Superficie (m²) ha are ca	Deduz	Reddito	
1	96	280	-	SEMIN ARBOR	3	1 23 90	Dominicale L. 61.950	Agrario L. 49.560	DENUNZIA (NEI PASSAGGI PER CAUSA DI MORTE) del 06/07/1969 in atti dal 07/07/1983 (n. 70082)

Visura storica per immobile

Visura n.: T85285 Pag: 3

Situazione degli atti informatizzati dall'impianto meccanografico al 03/09/2021

Notifica	Partita	12609
----------	---------	-------

Sono stati inoltre variati i seguenti immobili:

- foglio 95 particella 70 - foglio 95 particella 72 - foglio 95 particella 73 - foglio 95 particella 160 - foglio 95 particella 161 - foglio 95 particella 162 - foglio 95 particella 186 - foglio 96 particella 281 sub. 1 - foglio 96 particella 298 - foglio 97 particella 68 - foglio 97 particella 69

Situazione dell'Immobile dall'impianto meccanografico

N.	DATI IDENTIFICATIVI			DATI CLASSAMENTO				DATI DERIVANTI DA		
	Foglio	Particella	Sub	Potz	Qualità Classe	Superficie(m²) ha are ca	Deduz		Reddito	
1	96	280	-	-	SEMIN ARBOR	1 23 90		Dominicale L. 61.950	Agrario L. 49.560	Impianto meccanografico del 02/03/1977
Notifica				Partita	7305					

L'instestazione alla data della richiesta deriva dai seguenti atti:

Situazione degli intestati dal 16/02/1981

N.	DATI ANAGRAFICI	CODICE FISCALE	DIRITTI E ONERI REALI
1	SPA DONATI LATERIZI CON SEDE IN SAN GIULIANO TERME	00485360507	fino al 16/09/1985
DATI DERIVANTI DA	ISTRUMENTO (ATTO PUBBLICO) del 16/02/1981 Voltura in atti dal 06/11/1987 Repertorio n.: 85689 Rogante: DI MAIO G Sede: PISA Registrazione: UR Sede: PISA n: 822 del 19/02/1981 (n. 944.1/1981)		

Situazione degli intestati relativa ad atto del 14/10/1972 (antecedente all'impianto meccanografico)

N.	DATI ANAGRAFICI	CODICE FISCALE	DIRITTI E ONERI REALI
1	CINACCHI Enzo nato a VECCHIANO il 12/03/1928	CNCNZE28C12L702Q*	fino al 16/02/1981
DATI DERIVANTI DA	ISTRUMENTO (ATTO PUBBLICO) del 14/10/1972 Voltura in atti dal 07/07/1983 Repertorio n.: 80734 Rogante: DI MAIO G Sede: PISA Registrazione: UR Sede: PISA n: 3690 del 24/10/1972 (n. 70482)		

Situazione degli intestati relativa ad atto del 07/09/1972 (antecedente all'impianto meccanografico)

N.	DATI ANAGRAFICI	CODICE FISCALE	DIRITTI E ONERI REALI
1	BARTALINI Maria nata a SAL.SOMAGGIORE TERME il 18/09/1948	BRTMRA48P58H720S*	Comproprietario fino al 14/10/1972
2	FORLANI Gabriella nata a SAN VITO CHIETINO il 08/08/1920	FRLGRL20M48I394I*	Usufruttuario parziale fino al 14/10/1972
DATI DERIVANTI DA	DENUNZIA (NEI PASSAGGI PER CAUSA DI MORTE) del 07/09/1972 in atti dal 07/07/1983 Registrazione: UR Sede: FIDENZA Volume: 312 n: 3 del 12/10/1972 (n. 70382)		

Situazione degli intestati relativa ad atto del 29/02/1972 (antecedente all'impianto meccanografico)

N.	DATI ANAGRAFICI	CODICE FISCALE	DIRITTI E ONERI REALI
1	BARTALINI Angelina:FU GINO		Comproprietario fino al 14/10/1972
2	BARTALINI Cesarina:FU ODOARDO		Comproprietario fino al 14/10/1972
3	BARTALINI Emilio:FU GINO		Comproprietario fino al 14/10/1972

Visura storica per immobile

Situazione degli atti informatizzati dall'impianto meccanografico al 03/09/2021

Data: 03/09/2021 - Ora: 10.54.26

Segue

Visura n.: T85285 Pag: 4

4	BARTALINI Luisa;FU CESARE		Comproprietario fino al 14/10/1972
5	BARTALINI Matilde;FU CESARE		Comproprietario fino al 14/10/1972
6	BONGIANNI Elena nata a PISA il 29/01/1926	BNGLE26A69G702A*	Comproprietario fino al 14/10/1972
7	BONGIANNI Maria nata a PISA il 25/09/1929		Comproprietario fino al 14/10/1972
8	BARTALINI Cesare;FU GINO		Comproprietario fino al 07/09/1972
DATI DERIVANTI DA			
		DENUNZIA (NEI PASSAGGI PER CAUSA DI MORTE) del 29/02/1972 in atti dal 07/07/1983 Registrazione: UR Sede: PISA Volume: 56 n: 8 del 06/06/1972 (n. 70282)	

Situazione degli intestati relativa ad atto del 27/02/1971 (antecedente all'impianto meccanografico)

N.	DATI ANAGRAFICI	CODICE FISCALE	DIRITTI E ONERI REALI
1	BARTALINI Matilde;FU CESARE		Comproprietario fino al 29/02/1972
2	BONGIANNI Elena nata a PISA il 29/01/1926	BNGLE26A69G702A*	Comproprietario fino al 29/02/1972
3	BONGIANNI Maria nata a PISA il 25/09/1929		Comproprietario fino al 29/02/1972
DATI DERIVANTI DA			
		ISTRUMENTO (ATTO PUBBLICO) del 27/02/1971 Voltura in atti dal 07/07/1983 Repertorio n.: 105985 Rogante: CIAMPI UM Sede: PISA Registrazione: UR Sede: PISA n: 713 del 13/03/1971 (n. 70182)	

Situazione degli intestati relativa ad atto del 06/07/1969 (antecedente all'impianto meccanografico)

N.	DATI ANAGRAFICI	CODICE FISCALE	DIRITTI E ONERI REALI
1	BARTALINI Angelina;FU GINO		Comproprietario fino al 29/02/1972
2	BARTALINI Cesare;FU GINO		Comproprietario fino al 29/02/1972
3	BARTALINI Cesarina;FU ODOARDO		Comproprietario fino al 29/02/1972
4	BARTALINI Emilio;FU GINO		Comproprietario fino al 29/02/1972
5	BARTALINI Luisa;FU CESARE		Comproprietario fino al 29/02/1972
6	CORUCCI Alida;FU SESTO		Usufruttuario parziale fino al 29/02/1972
7	BARTALINI Matilde;FU CESARE		Comproprietario fino al 27/02/1971
8	RENAI Licia nata a PISA il 04/01/1908	RNELCI08A44G702B*	Comproprietario fino al 27/02/1971
DATI DERIVANTI DA			
		DENUNZIA (NEI PASSAGGI PER CAUSA DI MORTE) del 06/07/1969 in atti dal 07/07/1983 Registrazione: UR Sede: PISA Volume: 457 n: 22 del 27/12/1969 (n. 69982)	

Situazione degli intestati dall'impianto meccanografico

N.	DATI ANAGRAFICI	CODICE FISCALE	DIRITTI E ONERI REALI
1	BARTALINI Angelina;FU GINO nata a PISA il 13/02/1902		Comproprietario fino al 06/07/1969
2	BARTALINI Cesare;FU GINO		Comproprietario fino al 06/07/1969
3	BARTALINI Cesarina nata a PISA il 30/03/1912	BRTCRN12C70G702T*	Comproprietario fino al 06/07/1969
4	BARTALINI Emilio;FU GINO		Comproprietario fino al 06/07/1969
5	BARTALINI Luisa;FU CESARE		Comproprietario fino al 06/07/1969
6	BARTALINI Matilde;FU CESARE		Comproprietario fino al 06/07/1969
7	CORUCCI Alida;FU SESTO VED BARTALINI nata a SAN GIULIANO TERME il 28/11/1882		Usufruttuario parziale fino al 06/07/1969
8	RENAI Giulia;FU RENATO		Comproprietario fino al 06/07/1969
DATI DERIVANTI DA			
		Impianto meccanografico del 02/03/1977	



Direzione Provinciale di Pisa
Ufficio Provinciale - Territorio
Servizi Catastali

Visura storica per immobile

Situazione degli atti informatizzati dall'impianto meccanografico al 03/09/2021

Data: 03/09/2021 - Ora: 10.54.26

Visura n.: T85285 Pag: 5

Fine

Visura telematica

* Codice Fiscale Validato in Anagrafe Tributaria

Visura storica per immobile

Situazione degli atti informatizzati dall'impianto meccanografico al 03/09/2021

Dati della richiesta	Comune di SAN GIULIANO TERME (Codice: A562)	
Catasto Terreni	Provincia di PISA Foglio: 96 Particella: 605	

INTESTATI

1	ANTICHI Eraldo nato a PECCIOLI il 21/12/1946	NTCRLD46T2IG395E*	(1) Proprieta` per 1/2
2	ANTICHI Maria Assunta nata a PECCIOLI il 31/01/1949	NTCMSS49A7IG395R*	(1) Proprieta` per 1/2

Situazione dell'Immobile dal 31/12/1984

N.	DATI IDENTIFICATIVI				DATI CLASSAMENTO				DATI DERIVANTI DA
	Foglio	Particella	Sub	Porz	Qualità Classe	Superficie(m²) ha are ca	Deduz	Reddito	
1	96	605	-	VIGNETO	2	15 50		Domicile Euro 9,61 L. 18.600 Agrario Euro 7,60 L. 14.725	Tabella di variazione del 31/12/1984 in atti dal 01/01/1986 (n. 285)
Notifica					Partita		8913		

Sono stati inoltre variati i seguenti immobili:

- foglio 96 particella 280 - foglio 96 particella 604

L'intestazione alla data della richiesta deriva dai seguenti atti:

Situazione degli intestati dal 26/07/2005

N.	DATI ANAGRAFICI				CODICE FISCALE		DIRITTI E ONERI REALI		
1	ANTICHI Eraldo nato a PECCIOLI il 21/12/1946			NTCRLD46T2IG395E*			(1) Proprieta` per 1/2		
2	ANTICHI Maria Assunta nata a PECCIOLI il 31/01/1949			NTCMSS49A7IG395R*			(1) Proprieta` per 1/2		
DATI DERIVANTI DA				RETTIFICA DI INTESTAZIONE ALL'ATTUALITA' del 26/07/2005 protocollo n. P10090967 in atti dal 11/08/2006 Registrazione: UR Sede: PISA Volume: 75 n. 35 del 25/07/2006 SUCC. IN MORTE DI CASTALDI VINCENZA (n. 6072.1/2006)					

Situazione degli intestati dal 14/06/1995

N.	DATI ANAGRAFICI				CODICE FISCALE		DIRITTI E ONERI REALI	
1	ANTICHI Eraldo nato a PECCIOLI il 21/12/1946			NTCRLD46T2IG395E*			(1) Proprieta` per 1/3 fino al 26/07/2005	
2	ANTICHI Maria Assunta nata a PECCIOLI il 31/01/1949			NTCMSS49A7IG395R*			(1) Proprieta` per 1/3 fino al 26/07/2005	
3	CASTALDI Vincenza nata a FORIO il 01/11/1917			CSTVGN17S4ID702U*			(1) Proprieta` per 1/3 fino al 26/07/2005	

Visura storica per immobile

Visura n.: T88528 Pag: 2

Situazione degli atti informatizzati dall'impianto meccanografico al 03/09/2021

DATI DERIVANTI DA	DENUNZIA (NEI PASSAGGI PER CAUSA DI MORTE) del 14/06/1995 protocollo n. P10090966 in atti dal 11/08/2006 Registrazione: UR Sede: PISA Volume: 75 n: 34 del 25/07/2006 ESEGUITA AI SOLI FINI DELLA CONTINUITA' STORICA (n. 6070.1/2006)		
--------------------------	--	--	--

Situazione degli intestati dal 16/09/1985

N.	DATI ANAGRAFICI	CODICE FISCALE	DIRITTI E ONERI REALI
1	ANTICHI Bruno nato a VOLTERRA il 14/04/1913	NTCBRN13D14M126L*	(1) Proprietà per 1/1 fino al 14/06/1995

DATI DERIVANTI DA RETTIFICA DI INTESTAZIONE ALL'ATTUALITA' del 16/09/1985 protocollo n. P10090956 in atti dal 11/08/2006 Sede: PISA Registrazione: UR Sede: PISA n: 3127 del 16/09/1985 ATTO NOTAIO DI MAIO (n. 6062.1/2006)

Situazione degli intestati dal 31/12/1984

N.	DATI ANAGRAFICI	CODICE FISCALE	DIRITTI E ONERI REALI
1	CINACCHI Enzo nato a VECCHIANO il 12/03/1928	CNCNZE28C12L702Q*	(1) Proprietà per 1000/1000 fino al 16/02/1981

DATI DERIVANTI DA del 31/12/1984 Voltura Variazione in atti dal 01/01/1986 Repertorio n.: 1 Registrazione: (n. 285)

Situazione degli intestati dal 16/02/1981

N.	DATI ANAGRAFICI	CODICE FISCALE	DIRITTI E ONERI REALI
1	DONATI LATERIZI S.P.A. con sede in SAN GIULIANO TERME	00485360507	(1) Proprietà per 1/1 fino al 16/09/1985

DATI DERIVANTI DA RETTIFICA DI INTESTAZIONE ALL'ATTUALITA' del 16/02/1981 protocollo n. P10090954 in atti dal 11/08/2006 Registrazione: UR Sede: PISA n: 822 del 19/02/1981 ATTO NOTAIO GIUSEPPE DI MAIO (n. 6059.1/2006)

Situazione dell'immobile che ha originato il precedente dal 31/12/1984

N.	DATI IDENTIFICATIVI				DATI CLASSAMENTO				DATI DERIVANTI DA
	Foglio	Particella	Sub	Potz	Qualità Classe	Superficie (m²) ha are ca	Deduz	Reddito	
1	96	280	-	SEMIN ARBOR	3	1 15 70	Dominicale L. 57.850	Agrario L. 46.280	Tabella di variazione del 31/12/1984 in atti dal 01/01/1986 (n. 285)
Notifica				Partita	8913				

Sono stati inoltre variati i seguenti immobili:

- foglio 96 particella 592

Situazione dell'Immobile relativa ad atto del 06/07/1969 (antecedente all'impianto meccanografico)

N.	DATI IDENTIFICATIVI				DATI CLASSAMENTO				DATI DERIVANTI DA
	Foglio	Particella	Sub	Potz	Qualità Classe	Superficie (m²) ha are ca	Deduz	Reddito	
1	96	280	-	SEMIN ARBOR	3	1 23 90	Dominicale L. 61.950	Agrario L. 49.560	DENUNZIA (NEI PASSAGGI PER CAUSA DI MORTE) del 06/07/1969 in atti dal 07/07/1983 (n. 70082)



Direzione Provinciale di Pisa
Ufficio Provinciale - Territorio
Servizi Catastali

Visura storica per immobile

Situazione degli atti informatizzati dall'impianto meccanografico al 03/09/2021

Data: 03/09/2021 - Ora: 10.59.33

Segue

Visura n.: T88528 Pag: 3

Notifica	Partita	12609
----------	---------	-------

Sono stati inoltre variati i seguenti immobili:

- foglio 95 particella 70 - foglio 95 particella 72 - foglio 95 particella 73 - foglio 95 particella 160 - foglio 95 particella 161 - foglio 95 particella 162 - foglio 95 particella 186 - foglio 96 particella 281 sub. 1 - foglio 96 particella 298 - foglio 97 particella 68 - foglio 97 particella 69

Situazione dell'Immobile dall'impianto meccanografico

N.	DATI IDENTIFICATIVI			DATI CLASSAMENTO				DATI DERIVANTI DA		
	Foglio	Particella	Sub	Potz	Qualità Classe	Superficie(m²) ha are ca	Deduz		Reddito	
1	96	280	-	-	SEMIN ARBOR	1 23 90		Dominicale L. 61.950	Agrario L. 49.560	Impianto meccanografico del 02/03/1977
Notifica				Partita	7305					

L'instestazione alla data della richiesta deriva dai seguenti atti:

Situazione degli intestati dal 16/02/1981

N.	DATI ANAGRAFICI	CODICE FISCALE	DIRITTI E ONERI REALI
1	SPA DONATI LATERIZI CON SEDE IN SAN GIULIANO TERME	00485360507	fino al 16/09/1985
DATI DERIVANTI DA			
ISTRUMENTO (ATTO PUBBLICO) del 16/02/1981 Voltura in atti dal 06/11/1987 Repertorio n.: 85689 Rogante: DI MAIO G Sede: PISA Registrazione: UR Sede: PISA n: 822 del 19/02/1981 (n. 944.1/1981)			

Situazione degli intestati relativa ad atto del 14/10/1972 (antecedente all'impianto meccanografico)

N.	DATI ANAGRAFICI	CODICE FISCALE	DIRITTI E ONERI REALI
1	CINACCHI Enzo nato a VECCHIANO il 12/03/1928	CNCNZE28C12L702Q*	fino al 16/02/1981
DATI DERIVANTI DA			
ISTRUMENTO (ATTO PUBBLICO) del 14/10/1972 Voltura in atti dal 07/07/1983 Repertorio n.: 80734 Rogante: DI MAIO G Sede: PISA Registrazione: UR Sede: PISA n: 3690 del 24/10/1972 (n. 70482)			

Situazione degli intestati relativa ad atto del 07/09/1972 (antecedente all'impianto meccanografico)

N.	DATI ANAGRAFICI	CODICE FISCALE	DIRITTI E ONERI REALI
1	BARTALINI Maria nata a SAL.SOMAGGIORE TERME il 18/09/1948	BRTMRA48P58H720S*	Comproprietario fino al 14/10/1972
2	FORLANI Gabriella nata a SAN VITO CHIETINO il 08/08/1920	FRLGRL20M48I394I*	Usufruttuario parziale fino al 14/10/1972
DATI DERIVANTI DA			
DENUNZIA (NEI PASSAGGI PER CAUSA DI MORTE) del 07/09/1972 in atti dal 07/07/1983 Registrazione: UR Sede: FIDENZA Volume: 312 n: 3 del 12/10/1972 (n. 70382)			

Situazione degli intestati relativa ad atto del 29/02/1972 (antecedente all'impianto meccanografico)

N.	DATI ANAGRAFICI	CODICE FISCALE	DIRITTI E ONERI REALI
1	BARTALINI Angelina:FU GINO		Comproprietario fino al 14/10/1972
2	BARTALINI Cesarina:FU ODOARDO		Comproprietario fino al 14/10/1972
3	BARTALINI Emilio:FU GINO		Comproprietario fino al 14/10/1972

Visura storica per immobile

Situazione degli atti informatizzati dall'impianto meccanografico al 03/09/2021

Data: 03/09/2021 - Ora: 10.59.33

Segue

Visura n.: T88528 Pag: 4

4	BARTALINI Luisa;FU CESARE		Comproprietario fino al 14/10/1972
5	BARTALINI Matilde;FU CESARE		Comproprietario fino al 14/10/1972
6	BONGIANNI Elena nata a PISA il 29/01/1926	BNGLE26A69G702A*	Comproprietario fino al 14/10/1972
7	BONGIANNI Maria nata a PISA il 25/09/1929		Comproprietario fino al 14/10/1972
8	BARTALINI Cesare;FU GINO		Comproprietario fino al 07/09/1972
DATI DERIVANTI DA			
DENUNZIA (NEI PASSAGGI PER CAUSA DI MORTE) del 29/02/1972 in atti dal 07/07/1983 Registrazione: UR Sede: PISA Volume: 56 n: 8 del 06/06/1972 (n. 70282)			

Situazione degli intestati relativa ad atto del 27/02/1971 (antecedente all'impianto meccanografico)

N.	DATI ANAGRAFICI	CODICE FISCALE	DIRITTI E ONERI REALI
1	BARTALINI Matilde;FU CESARE		Comproprietario fino al 29/02/1972
2	BONGIANNI Elena nata a PISA il 29/01/1926	BNGLE26A69G702A*	Comproprietario fino al 29/02/1972
3	BONGIANNI Maria nata a PISA il 25/09/1929		Comproprietario fino al 29/02/1972
DATI DERIVANTI DA			
ISTRUMENTO (ATTO PUBBLICO) del 27/02/1971 Voltura in atti dal 07/07/1983 Repertorio n.: 105985 Rogante: CIAMPI UM Sede: PISA Registrazione: UR Sede: PISA n: 713 del 13/03/1971 (n. 70182)			

Situazione degli intestati relativa ad atto del 06/07/1969 (antecedente all'impianto meccanografico)

N.	DATI ANAGRAFICI	CODICE FISCALE	DIRITTI E ONERI REALI
1	BARTALINI Angelina;FU GINO		Comproprietario fino al 29/02/1972
2	BARTALINI Cesare;FU GINO		Comproprietario fino al 29/02/1972
3	BARTALINI Cesarina;FU ODOARDO		Comproprietario fino al 29/02/1972
4	BARTALINI Emilio;FU GINO		Comproprietario fino al 29/02/1972
5	BARTALINI Luisa;FU CESARE		Comproprietario fino al 29/02/1972
6	CORUCCI Alida;FU SESTO		Usufruttuario parziale fino al 29/02/1972
7	BARTALINI Matilde;FU CESARE		Comproprietario fino al 27/02/1971
8	RENAI Licia nata a PISA il 04/01/1908	RNELCI08A44G702B*	Comproprietario fino al 27/02/1971
DATI DERIVANTI DA			
DENUNZIA (NEI PASSAGGI PER CAUSA DI MORTE) del 06/07/1969 in atti dal 07/07/1983 Registrazione: UR Sede: PISA Volume: 457 n: 22 del 27/12/1969 (n. 69982)			

Situazione degli intestati dall'impianto meccanografico

N.	DATI ANAGRAFICI	CODICE FISCALE	DIRITTI E ONERI REALI
1	BARTALINI Angelina;FU GINO nata a PISA il 13/02/1902		Comproprietario fino al 06/07/1969
2	BARTALINI Cesare;FU GINO		Comproprietario fino al 06/07/1969
3	BARTALINI Cesarina nata a PISA il 30/03/1912	BRTCRN12C70G702T*	Comproprietario fino al 06/07/1969
4	BARTALINI Emilio;FU GINO		Comproprietario fino al 06/07/1969
5	BARTALINI Luisa;FU CESARE		Comproprietario fino al 06/07/1969
6	BARTALINI Matilde;FU CESARE		Comproprietario fino al 06/07/1969
7	CORUCCI Alida;FU SESTO VED BARTALINI nata a SAN GIULIANO TERME il 28/11/1882		Usufruttuario parziale fino al 06/07/1969
8	RENAI Giulia;FU RENATO		Comproprietario fino al 06/07/1969
DATI DERIVANTI DA			
Impianto meccanografico del 02/03/1977			



Direzione Provinciale di Pisa
Ufficio Provinciale - Territorio
Servizi Catastali

Visura storica per immobile

Situazione degli atti informatizzati dall'impianto meccanografico al 03/09/2021

Data: 03/09/2021 - Ora: 10.59.33

Visura n.: T88528 Pag: 5

Fine

Visura telematica

* Codice Fiscale Validato in Anagrafe Tributaria



Direzione Provinciale di Pisa
Ufficio Provinciale - Territorio
Servizi Catastali

Data: 03/09/2021 - Ora: 10.51.25 Segue

Visura n.: T83219 Pag: 1

Visura storica per immobile

Situazione degli atti informatizzati dall'impianto meccanografico al 03/09/2021

Dati della richiesta	Comune di SAN GIULIANO TERME (Codice: A562)	
	Provincia di PISA	
Catasto Fabbricati	Foglio: 96 Particella: 880 Sub.: 1	

INTESTATI

1	ANTICHI Eraldo nato a PECCIOLI il 21/12/1946	NTCRD46T21G395E*	(1) Proprieta` per 1/2
2	ANTICHI Maria Assunta nata a PECCIOLI il 31/01/1949	NTCMSS49A71G395R*	(1) Proprieta` per 1/2

Unità immobiliare dal 09/11/2015

N.	DATI IDENTIFICATIVI					DATI DI CLASSAMENTO				DATI DERIVANTI DA		
	Sezione Urbana	Foglio	Particella	Sub	Zona Cens.	Micro Zona	Categoria	Classe	Consistenza		Superficie Catastale	Rendita
1		96	880	1			A/2	2	13 vani	Totale: 438 m ² Totale escluse aree scoperte** : 393 m ²	Euro 1.252,15	Variazione del 09/11/2015 - Inserimento in visura dei dati di superficie.
Indirizzo												
VIA RANIERI SIMONELLI n. 48 piano: T-1-2;												
Annotazioni												
classamento e rendita non rettificati entro dodici mesi dalla data di iscrizione in atti della dichiarazione (D.M. 701/94)												

Mappali Terreni Correlati
Codice Comune A562 - Sezione - Foglio 96 - Particella 880

Situazione dell'unità immobiliare dal 24/07/2007

N.	DATI IDENTIFICATIVI					DATI DI CLASSAMENTO				DATI DERIVANTI DA		
	Sezione Urbana	Foglio	Particella	Sub	Zona Cens.	Micro Zona	Categoria	Classe	Consistenza		Superficie Catastale	Rendita
1		96	880	1			A/2	2	13 vani		Euro 1.252,15	VARIAZIONE NEL CLASSAMENTO del 24/07/2007 protocollo n. P10144608 in atti dal 24/07/2007 VARIAZIONE DI CLASSAMENTO (n. 11005.1/2007)
Indirizzo												
, VIA RANIERI SIMONELLI n. 48 piano: T-1-2;												
Annotazioni												
classamento e rendita non rettificati entro dodici mesi dalla data di iscrizione in atti della dichiarazione (D.M. 701/94)												

Visura storica per immobile

Situazione degli atti informatizzati dall'impianto meccanografico al 03/09/2021

Situazione dell'unità immobiliare dal 24/07/2006

N.	DATI IDENTIFICATIVI				DATI DI CLASSAMENTO				DATI DERIVANTI DA			
	Sezione Urbana	Foglio	Particella	Sub	Zona Cens.	Micro Zona	Categoria	Classe		Consistenza	Superficie Catastale	Rendita
1		96	880	1			A/2	2	13 vani		Euro 1.252,15	COSTITUZIONE del 24/07/2006 protocollo n. P10084848 in atti dal 24/07/2006 COSTITUZIONE (n. 1433.1/2006)
Indirizzo , VIA RANIERI SIMONELLI n. 48 piano: T-1-2;												
Annotazioni classamento e rendita proposti (D.M. 701/94)												

Situazione degli intestati dal 24/07/2006

N.	DATI ANAGRAFICI	CODICE FISCALE	DIRITTI E ONERI REALI
1	ANTICHI Eraldo nato a PECCIOLI il 21/11/1946	NTCRLD46S21G395C	(1) Proprietà` per 1/3 fino al 26/07/2005
2	ANTICHI Maria Assunta nata a PECCIOLI il 31/01/1949	NTCMSS49A71G395R*	(1) Proprietà` per 1/3 fino al 26/07/2005
3	CASTALDI Vincenza nata a FORIO il 01/11/1917	CSTVGN17S41D702U*	(1) Proprietà` per 1/3 fino al 26/07/2005
DATI DERIVANTI DA COSTITUZIONE del 24/07/2006 protocollo n. P10084848 in atti dal 24/07/2006 Registrazione: COSTITUZIONE (n. 1433.1/2006)			

Situazione degli intestati dal 26/07/2005

N.	DATI ANAGRAFICI	CODICE FISCALE	DIRITTI E ONERI REALI
1	ANTICHI Eraldo nato a PECCIOLI il 21/12/1946	NTCRLD46T21G395E*	(1) Proprietà` per 1/2
2	ANTICHI Maria Assunta nata a PECCIOLI il 31/01/1949	NTCMSS49A71G395R*	(1) Proprietà` per 1/2
DATI DERIVANTI DA RETTIFICA DI INTESAZIONE ALL'ATTUALITA' del 26/07/2005 protocollo n. P10090967 in atti dal 11/08/2006 Registrazione: UR Sede: PISA Volume: 75 n: 35 del 25/07/2006 SUCC. IN MORTE DI CASTALDI VINCENZA (n. 6071.1/2006)			

Unità immobiliari n. 1

Tributi erariali: Euro 0,90

Visura telematica

* Codice Fiscale Validato in Anagrafe Tributaria

** Si intendono escluse le "superfici di balconi, terrazzi e aree scoperte pertinenziali e accessorie, comunicanti o non comunicanti" (cfr. Provvedimento del Direttore dell'Agenzia delle Entrate 29 marzo 2013).



Direzione Provinciale di Pisa
Ufficio Provinciale - Territorio
Servizi Catastali

Data: 03/09/2021 - Ora: 10.52.54 Segue

Visura n.: T84256 Pag: 1

Visura storica per immobile

Situazione degli atti informatizzati dall'impianto meccanografico al 03/09/2021

Dati della richiesta	Comune di SAN GIULIANO TERME (Codice: A562)	
Catasto Fabbricati	Provincia di PISA Foglio: 96 Particella: 880 Sub.: 2	

INTESTATI

1	ANTICHI Eraldo nato a PECCIOLI il 21/12/1946	NTCRLD46T21G395E*	(1) Proprieta` per 1/2
2	ANTICHI Maria Assunta nata a PECCIOLI il 31/01/1949	NTCMSS49A71G395R*	(1) Proprieta` per 1/2

Unità immobiliare dal 09/11/2015

N.	DATI IDENTIFICATIVI				DATI DI CLASSAMENTO				DATI DERIVANTI DA			
	Sezione Urbana	Foglio	Particella	Sub	Zona Cens.	Micro Zona	Categoria	Classe		Consistenza	Superficie Catastale	Rendita
1		96	880	2			C/2	2	74 m²	Totale: 77 m²	Euro 214,02	Variazione del 09/11/2015 - Inserimento in visura dei dati di superficie.
Indirizzo	VIA RANIERI SIMONELLI n. 48 piano: S1-T;											
Annotazioni	classamento e rendita non rettificati entro dodici mesi dalla data di iscrizione in atti della dichiarazione (D.M. 701/94)											

Mappali Terreni Correlati
Codice Comune A562 - Sezione - Foglio 96 - Particella 880

Situazione dell'unità immobiliare dal 24/07/2007

N.	DATI IDENTIFICATIVI				DATI DI CLASSAMENTO				DATI DERIVANTI DA			
	Sezione Urbana	Foglio	Particella	Sub	Zona Cens.	Micro Zona	Categoria	Classe		Consistenza	Superficie Catastale	Rendita
1		96	880	2			C/2	2	74 m²		Euro 214,02	VARIAZIONE NEL CLASSAMENTO del 24/07/2007 protocollo n. P10144608 in atti dal 24/07/2007 VARIAZIONE DI CLASSAMENTO (n. 11005.1/2007)
Indirizzo	, VIA RANIERI SIMONELLI n. 48 piano: S1-T;											
Annotazioni	classamento e rendita non rettificati entro dodici mesi dalla data di iscrizione in atti della dichiarazione (D.M. 701/94)											



Direzione Provinciale di Pisa
Ufficio Provinciale - Territorio
Servizi Catastali

Data: 03/09/2021 - Ora: 10.52.54 Fine

Visura n.: T84256 Pag: 2

Visura storica per immobile

Situazione degli atti informatizzati dall'impianto meccanografico al 03/09/2021

Situazione dell'unità immobiliare dal 24/07/2006

N.	DATI IDENTIFICATIVI				DATI DI CLASSAMENTO				DATI DERIVANTI DA			
	Sezione Urbana	Foglio	Particella	Sub	Zona Cens.	Micro Zona	Categoria	Classe		Consistenza	Superficie Catastale	Rendita
1		96	880	2			C/2	2	74 m ²		Euro 214,02	COSTITUZIONE del 24/07/2006 protocollo n. P10084848 in atti dal 24/07/2006 COSTITUZIONE (n. 1433.1/2006)
Indirizzo , VIA RANIERI SIMONELLI n. 48 piano: S1-F;												
Annotazioni classamento e rendita proposti (D.M. 701/94)												

Situazione degli intestati dal 24/07/2006

N.	DATI ANAGRAFICI	CODICE FISCALE	DIRITTI E ONERI REALI
1	ANTICHI Eraldo nato a PECCIOLI il 21/11/1946	NTCRLD46S21G395C	(1) Proprietà` per 1/3 fino al 26/07/2005
2	ANTICHI Maria Assunta nata a PECCIOLI il 31/01/1949	NTCMSS49A71G395R*	(1) Proprietà` per 1/3 fino al 26/07/2005
3	CASTALDI Vincenza nata a FORIO il 01/11/1917	CSTVGN17S41D702U*	(1) Proprietà` per 1/3 fino al 26/07/2005
DATI DERIVANTI DA COSTITUZIONE del 24/07/2006 protocollo n. P10084848 in atti dal 24/07/2006 Registrazione: COSTITUZIONE (n. 1433.1/2006)			

Situazione degli intestati dal 26/07/2005

N.	DATI ANAGRAFICI	CODICE FISCALE	DIRITTI E ONERI REALI
1	ANTICHI Eraldo nato a PECCIOLI il 21/12/1946	NTCRLD46T21G395E*	(1) Proprietà` per 1/2
2	ANTICHI Maria Assunta nata a PECCIOLI il 31/01/1949	NTCMSS49A71G395R*	(1) Proprietà` per 1/2
DATI DERIVANTI DA RETTIFICA DI INTESAZIONE ALL'ATTUALITA' del 26/07/2005 protocollo n. P10090967 in atti dal 11/08/2006 Registrazione: UR Sede: PISA Volume: 75 n: 35 del 25/07/2006 SUCC. IN MORTE DI CASTALDI VINCENZA (n. 6071.1/2006)			

Unità immobiliari n. 1

Tributi erariali: Euro 0,90

Visura telematica

* Codice Fiscale Validato in Anagrafe Tributaria



Direzione Provinciale di Pisa
Ufficio Provinciale - Territorio
Servizi Catastali

Data: 03/09/2021 - Ora: 10.53.13 Segue

Visura n.: T84459 Pag: 1

Visura storica per immobile

Situazione degli atti informatizzati dall'impianto meccanografico al 03/09/2021

Dati della richiesta	Comune di SAN GIULIANO TERME (Codice: A562)	
Catasto Fabbricati	Provincia di PISA Foglio: 96 Particella: 880 Sub.: 3	

INTESTATI

1	ANTICHI Eraldo nato a PECCIOLI il 21/12/1946	NTCRLD46T21G395E*	(1) Proprieta` per 1/2
2	ANTICHI Maria Assunta nata a PECCIOLI il 31/01/1949	NTCMSS49A71G395R*	(1) Proprieta` per 1/2

Unità immobiliare dal 09/11/2015

N.	DATI IDENTIFICATIVI				DATI DI CLASSAMENTO			DATI DERIVANTI DA				
	Sezione Urbana	Foglio	Particella	Sub	Zona Cens.	Micro Zona	Categoria		Classe	Consistenza	Superficie Catastale	Rendita
1		96	880	3			C/6	2	55 m ²	Totale: 65 m ²	Euro 184,63	Variazione del 09/11/2015 - Inserimento in visura dei dati di superficie.
Indirizzo	VIA RANIERI SIMONELLI n. 48 piano: T;											
Annotazioni	classamento e rendita non rettificati entro dodici mesi dalla data di iscrizione in atti della dichiarazione (D.M. 701/94)											

Mappali Terreni Correlati
Codice Comune A562 - Sezione - Foglio 96 - Particella 880

Situazione dell'unità immobiliare dal 24/07/2007

N.	DATI IDENTIFICATIVI				DATI DI CLASSAMENTO			DATI DERIVANTI DA				
	Sezione Urbana	Foglio	Particella	Sub	Zona Cens.	Micro Zona	Categoria		Classe	Consistenza	Superficie Catastale	Rendita
1		96	880	3			C/6	2	55 m ²		Euro 184,63	VARIAZIONE NEL CLASSEAMENTO del 24/07/2007 protocollo n. P10144608 in atti dal 24/07/2007 VARIAZIONE DI CLASSAMENTO (n. 11005.1/2007)
Indirizzo	, VIA RANIERI SIMONELLI n. 48 piano: T;											
Annotazioni	classamento e rendita non rettificati entro dodici mesi dalla data di iscrizione in atti della dichiarazione (D.M. 701/94)											



Direzione Provinciale di Pisa
Ufficio Provinciale - Territorio
Servizi Catastali

Visura storica per immobile

Situazione degli atti informatizzati dall'impianto meccanografico al 03/09/2021

Data: 03/09/2021 - Ora: 10.53.13 Fine

Visura n.: T84459 Pag: 2

Situazione dell'unità immobiliare dal 24/07/2006

N.	DATI IDENTIFICATIVI				DATI DI CLASSAMENTO				DATI DERIVANTI DA			
	Sezione Urbana	Foglio	Particella	Sub	Zona Cens.	Micro Zona	Categoria	Classe		Consistenza	Superficie Catastale	Rendita
1		96	880	3			C/6	2	55 m ²		Euro 184,63	COSTITUZIONE del 24/07/2006 protocollo n. P10084848 in atti dal 24/07/2006 COSTITUZIONE (n. 1433.1/2006)
Indirizzo , VIA RANIERI SIMONELLI n. 48 piano: T;												
Annotazioni classamento e rendita proposti (D.M. 701/94)												

Situazione degli intestati dal 24/07/2006

N.	DATI ANAGRAFICI	CODICE FISCALE	DIRITTI E ONERI REALI
1	ANTICHI Eraldo nato a PECCIOLI il 21/11/1946	NTCRLD46S21G395C	(1) Proprietà` per 1/3 fino al 26/07/2005
2	ANTICHI Maria Assunta nata a PECCIOLI il 31/01/1949	NTCMS49A71G395R*	(1) Proprietà` per 1/3 fino al 26/07/2005
3	CASTALDI Vincenza nata a FORIO il 01/11/1917	CSTVGN17S41D702U*	(1) Proprietà` per 1/3 fino al 26/07/2005
DATI DERIVANTI DA COSTITUZIONE del 24/07/2006 protocollo n. P10084848 in atti dal 24/07/2006 Registrazione: COSTITUZIONE (n. 1433.1/2006)			

Situazione degli intestati dal 26/07/2005

N.	DATI ANAGRAFICI	CODICE FISCALE	DIRITTI E ONERI REALI
1	ANTICHI Eraldo nato a PECCIOLI il 21/12/1946	NTCRLD46T21G395E*	(1) Proprietà` per 1/2
2	ANTICHI Maria Assunta nata a PECCIOLI il 31/01/1949	NTCMS49A71G395R*	(1) Proprietà` per 1/2
DATI DERIVANTI DA RETTIFICA DI INTESAZIONE ALL'ATTUALITA' del 26/07/2005 protocollo n. P10090967 in atti dal 11/08/2006 Registrazione: UR Sede: PISA Volume: 75 n: 35 del 25/07/2006 SUCC. IN MORTE DI CASTALDI VINCENZA (n. 6071.1/2006)			

Unità immobiliari n. 1

Tributi erariali: Euro 0,90

Visura telematica

* Codice Fiscale Validato in Anagrafe Tributaria

Agenzia del Territorio
CATASTO FABBRICATI
Ufficio provinciale di
Pisa

Dichiarazione protocollo n. P10084848 del 24/07/2006
Planimetria di u.i.u. in Comune di San Giuliano Terme
Via Simonelli Ranieri civ. 48

Identificativi Catastali:
Sezione: 96
Foglio: 96
Particella: 880
Subalterno: 1

Compilata da:
Luigi Nico
Iscritto all'albo:
Periti Edili
Prov. Pisa N. 757

Scheda n. 1 - Scala 1:200

SCHEDA 1/2

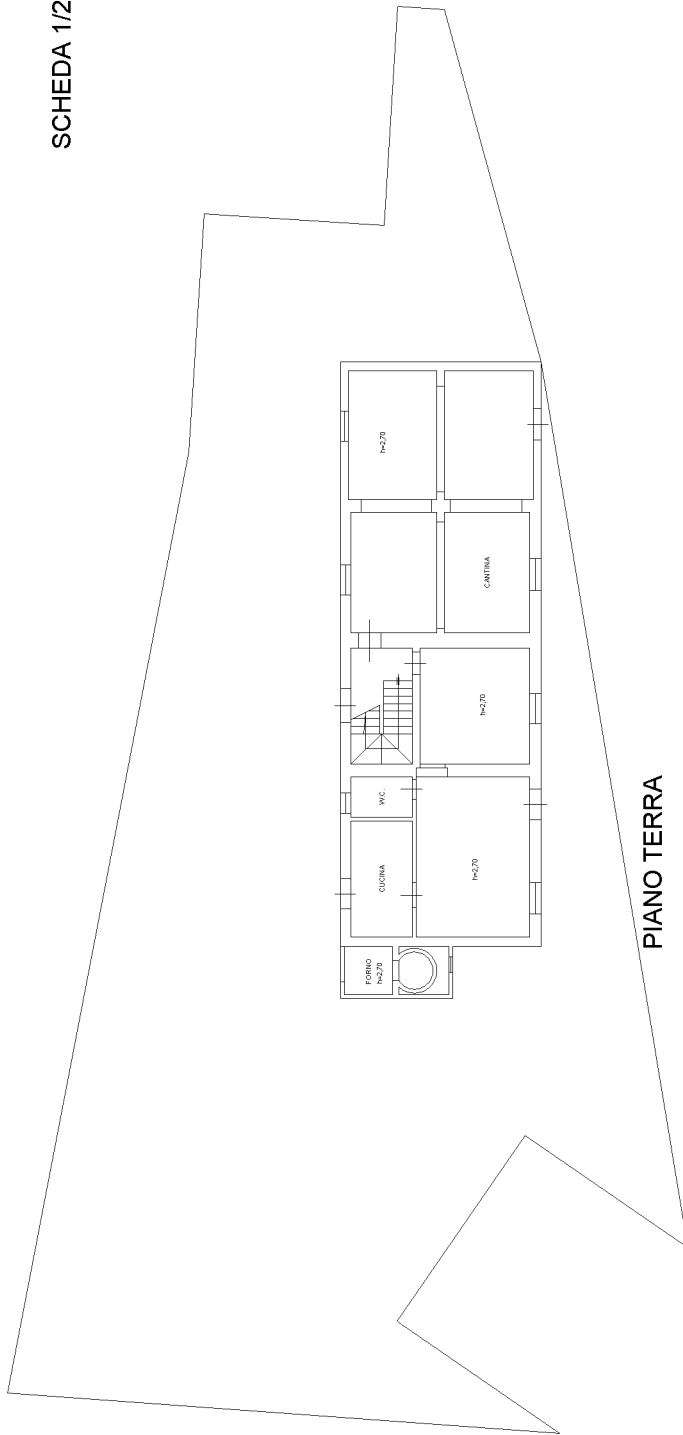

PIANO TERRA

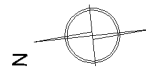

Ultima planimetria in atti

Agenzia del Territorio
CATASTO FABBRICATI
Ufficio provinciale di
Pisa

Scheda n. 21
Scala 1: 200

Dichiarazione protocollo n. P10084848 del 24/07/2006
Planimetria di u.i.u. in Comune di San Giuliano Terme
Via Simonelli Ranieri
civ. 48

Identificativi Catastali:
Sezione: 96
Foglio: 96
Particella: 880
Subalterno: 1

Compilata da:
Luigi Nico
Iscritto all'albo:
Periti Edili
Prov. Pisa
N. 757

SCHEDA 2/2

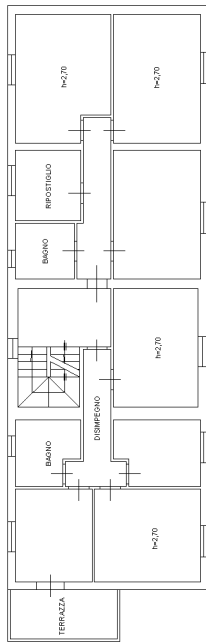

PIANO PRIMO

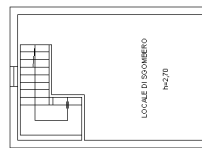

PIANO SOTTOTETTO

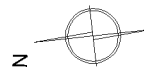

Ultima planimetria in atti

**Agenzia del Territorio
CATASTO FABBRICATI
Ufficio Provinciale di
Pisa**

Dichiarazione protocollo n. PI0084848 del 24/07/2006

Planimetria di u.i.u. in Comune di San Giuliano Terme

Via Simonelli Ranieri

civ. 48

Identificativi Catastali:

Sezione:

Foglio: 96

Particella: 880

Subalterno: 2

Compilata da:

Lugli Nico

Iscritto all'albo:

Periti Edili

Prov. Pisa

N. 757

Scheda n. 1

Scala 1:200

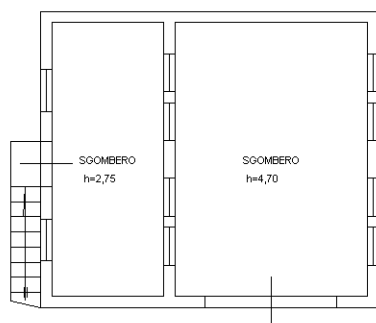

PIANO TERRA

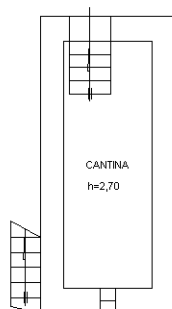

PIANO SEMINTERRATO

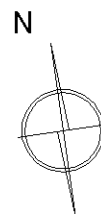

Ultima planimetria in atti

Data: 03/09/2021 - n. T99810 - Richiedente: DNAFRZ58E30G702R

Totale schede: 1 - Formato di acquisizione: A4(210x297) - Formato stampa richiesto: A4(210x297)

Catasto dei Fabbricati - Situazione al 03/09/2021 - Comune di SAN GIULIANO TERME (A562) - < Foglio: 96 - Particella: 880 - Subalterno: 2 >
VIA RANIERI SIMONELLI n. 48 piano: S1-T;

**Agenzia del Territorio
CATASTO FABBRICATI
Ufficio Provinciale di
Pisa**

Dichiarazione protocollo n. PI0084848 del 24/07/2006

Planimetria di u.i.u. in Comune di San Giuliano Terme

Via Simonelli Ranieri

civ. 48

Identificativi Catastali:

Sezione:

Foglio: 96

Particella: 880

Subalterno: 3

Compilata da:

Lugli Nico

Iscritto all'albo:

Periti Edili

Prov. Pisa

N. 757

Scheda n. 1

Scala 1:200

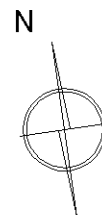
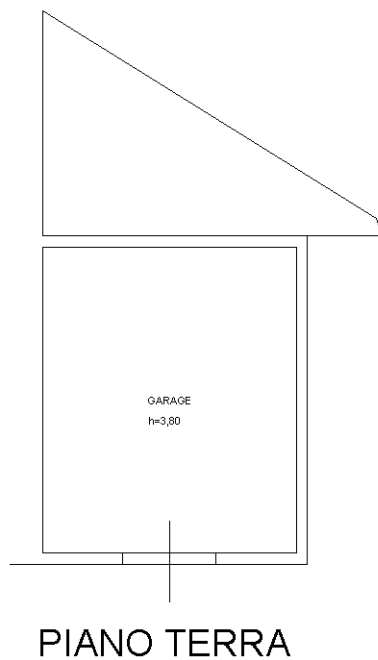

Catasto dei Fabbricati - Situazione al 03/09/2021 - Comune di SAN GIULIANO TERME (A562) - < Foglio: 96 - Particella: 880 - Subalterno: 3 >
VIA RANIERI SIMONELLI n. 48 piano: T;

Ultima planimetria in atti