

COMUNE SAN GIULIANO TERME (PI)

INTEGRAZIONE E SOSTITUZIONE
(PROT. N. 47903 DEL 11NOV2022)

VARIANTE AL P.O.C. CON CONTESTUALE PIANO DI RECUPERO

(ai sensi dell'art. 107 c.3 della L.R. 65/2014)

Progetto per la demolizione e ricostruzione di fabbricato ad uso
residenziale UTOE N. 19 - loc. Pontedoro, via F. Brunelleschi n. 9 - 11

Professionista incaricato:

Arch. Amadeo Laura
Geom. Elisei Federico

Proponente

Sig. Scatizzi Renato
Sig.ra Puccini Rosanna
Via F. Brunelleschi n. 9 - 11, loc. Pontedoro

PIANO DI RECUPERO

Elaborato N°

B.9

STUDIO TECNICO

Via Filippo Turati n.7
57014 - Collesalveti (LI)
cell: +39.3460974114 - +39.3393070324
arch.amadeo@gmail.com - l.amadeo@pec.archrm.it

Oggetto

**SINTESI DELLE
RILEVAZIONI PAESAGGISTICHE**

Data

NOV. 2022

Scala

VARIE

Formato

A4

PIANO DI RECUPERO CON CONTESTUALE VARIANTE AL P.O.C.

AI SENSI DELL'ART. 107 C.3 DELLA L.R. 65/2014

Progetto per la demolizione e ricostruzione di fabbricato ad uso residenziale

UTOE N. 19 - VIA F. BRUNELLESCHI N. 9-11

PIANO DI INDIRIZZO TERRITORIALE (PIT) - abito 08: piana livorno-pisa-pontedera

ESTRATTO: CARTA DEI CARATTERI DEL PAESAGGIO

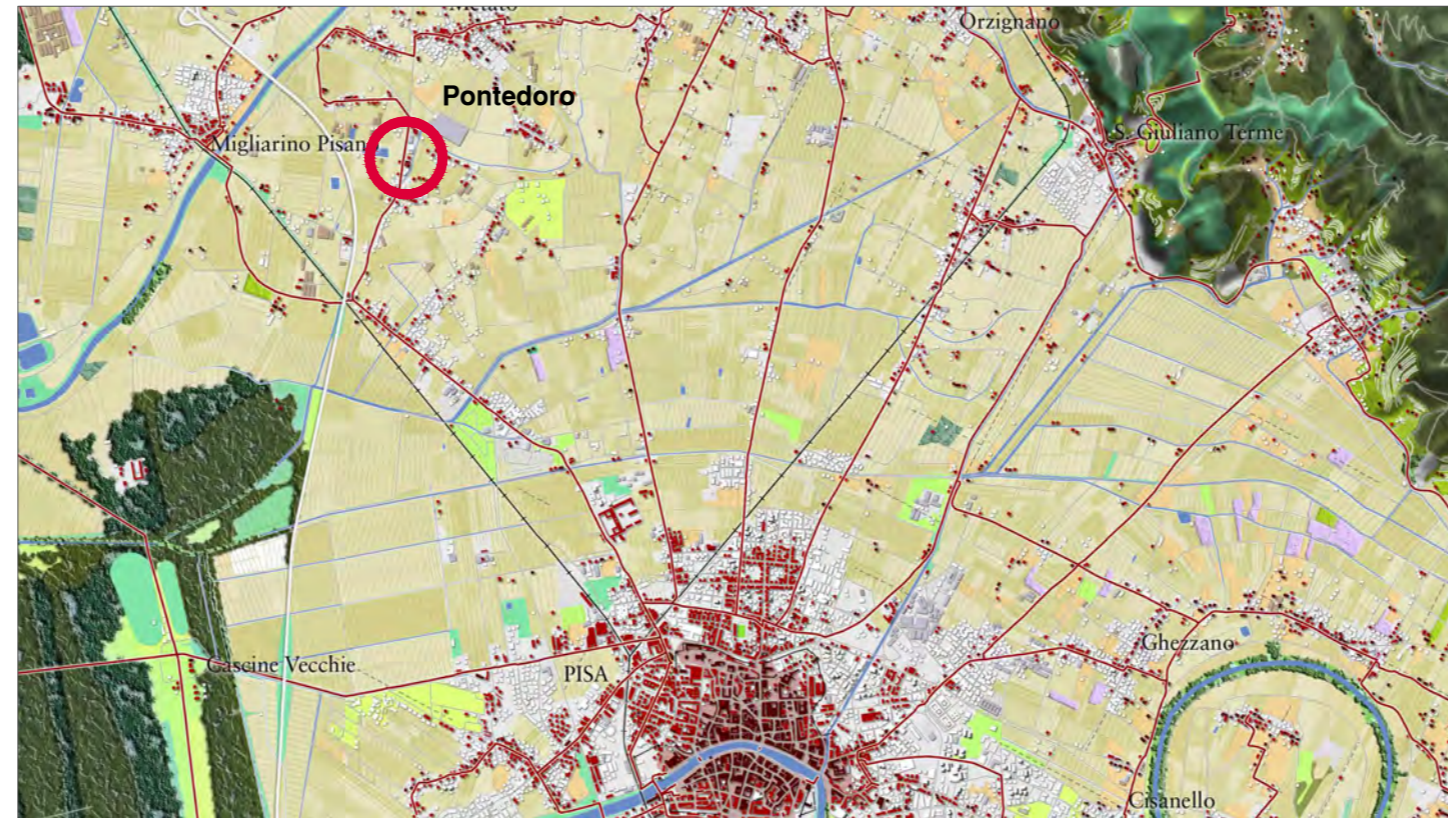

INSEDIAMENTI E INFRASTRUTTURE



Insedimenti civili recenti

COLTIVI E SISTEMAZIONI IDRAULICHE-AGRARIE



Trama dei seminativi di pianura

ESTRATTO: CARTA DEL TERRITORIO URBANIZZATO

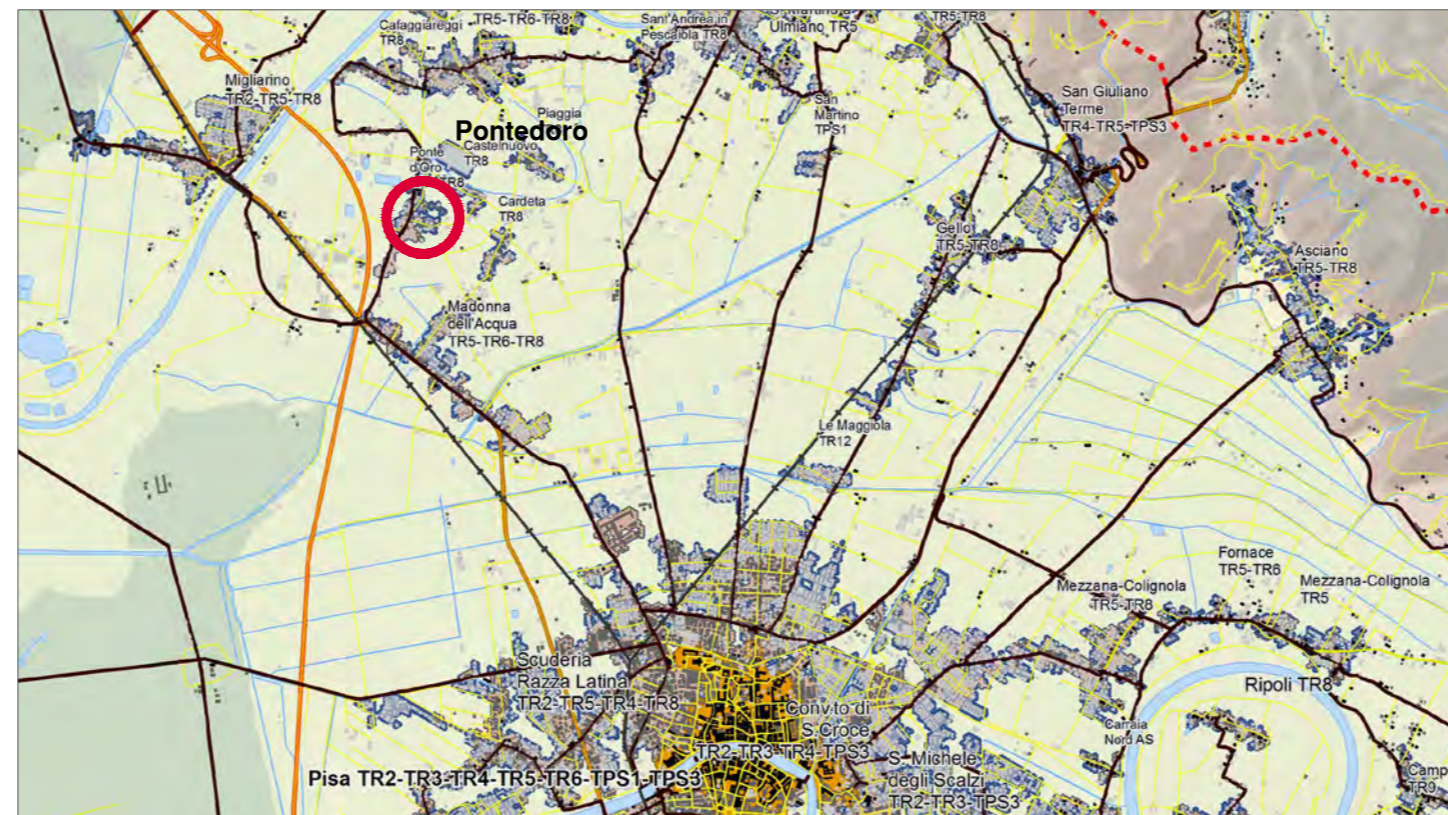

EDIFICI



Edifici presenti al 2012

ESTRATTO: CARTA ECOLOGICA

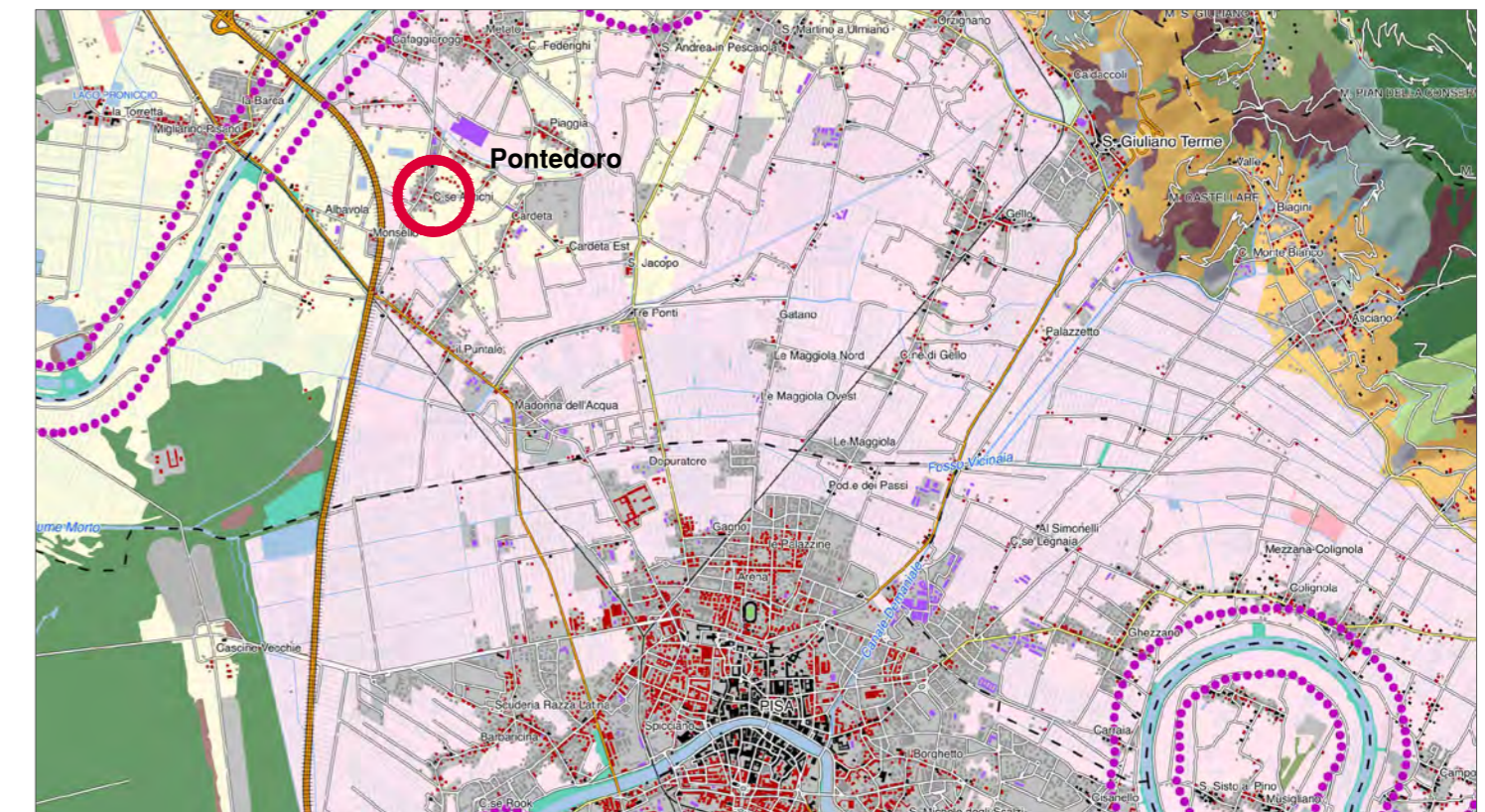

RETE DEGLI ECOSISTEMI AGROPASTORALI



Matrice agroecosistemica di pianura

SUPERFICIE ARTIFICIALE



Area urbanizzata

ESTRATTO: CARTA DEI SISTEMI MORFOLOGICI

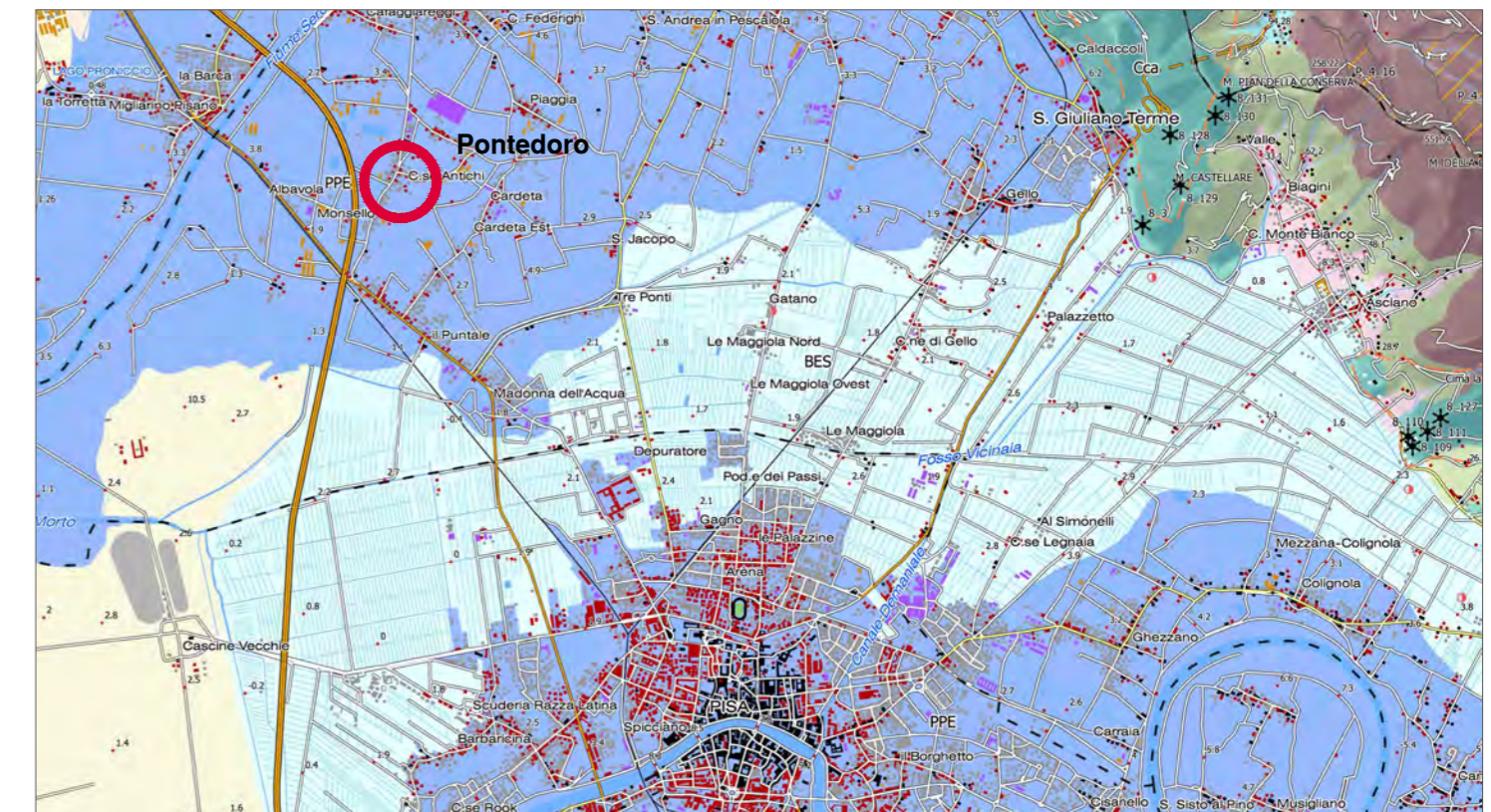

EDIFICI



pianura pensile (PPE)