

TAVOLA
6a

Studio Tecnico Pistelli ed Associati
S.GIULIANO T. V.LO VECCHIO OSPIZIO,2/A TEL.050/81.86.03
FAX 050/81.89.09

COMUNE DI SAN GIULIANO TERME
UTOE 9 - PONTASSERCHIO - COMPARTO 14

*Piano Attuativo in Variante ai sensi dell'Art.107 comma 3 della
L.R.n°65-2014, per i beni in San Giuliano Terme località
Pontasserchio Via Bonomo*

DENOMINAZIONE:- Tipologia Edificio (Lotto 2)

PROPRIETA': Soc.Costruzioni Edili Duepi srl.,
Sig.Ri Benvenuti Maurizio.

Piano Particolareggiato Convenzionato
adottato il 22-12-2010, approvato con delibera
n°74 del 19-12-2013, come da Autorizzazione
n°9 del 14-10-2016 e Autorizzazione n°2 del
19-06-2019

IDENTIFICAZIONE CATASTALE
FG. 27 MAPPA 401-405-514-510-511-518-517-516-517-510-511-529-522-514
528-532-524-535-529-519-525-538-505-422-412-426-501-502-
529-504-506
DATA: Maggio 2023 SCALA 1: 1000/5000

LOTTO 2 Commerciale-Direzionale

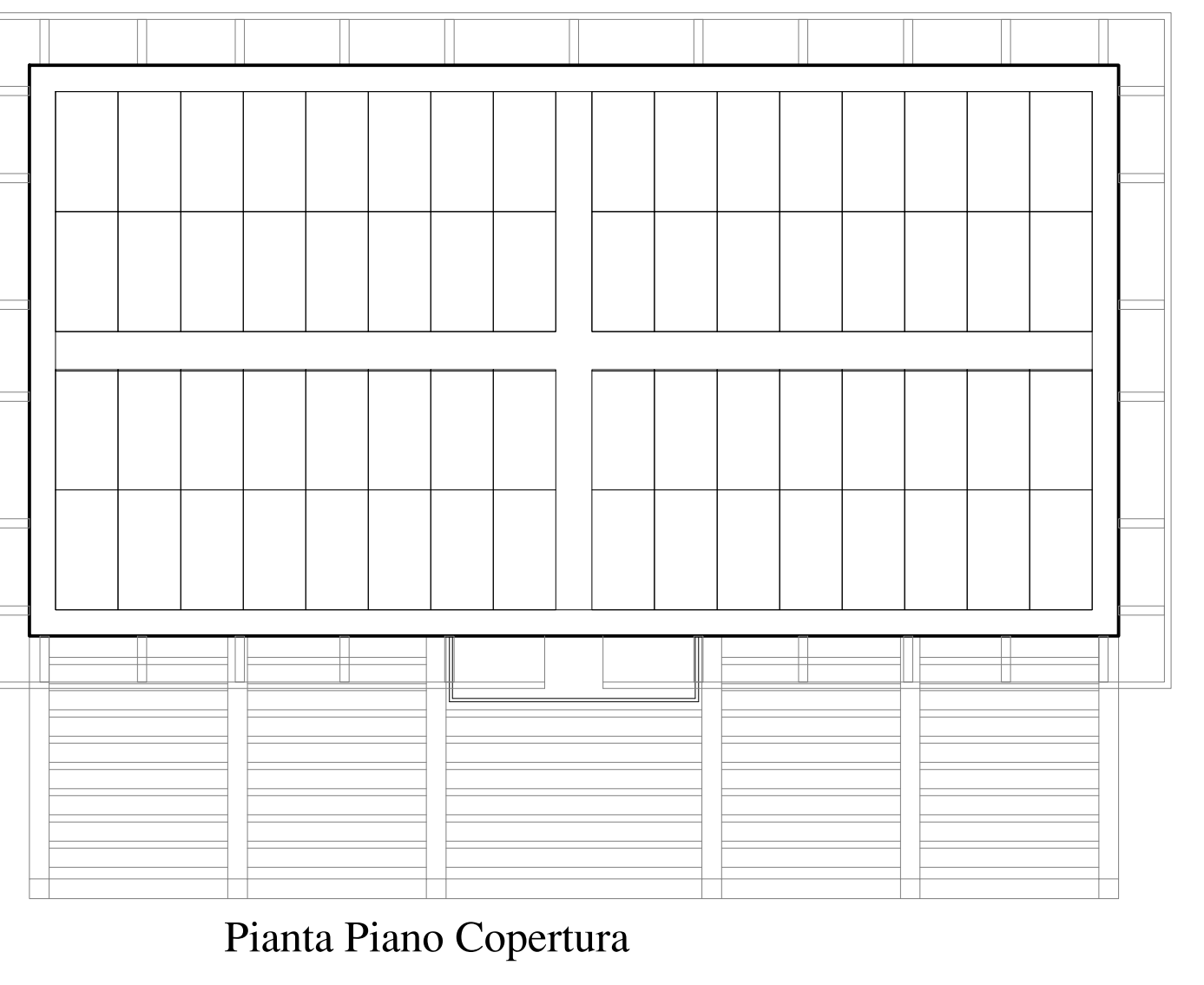
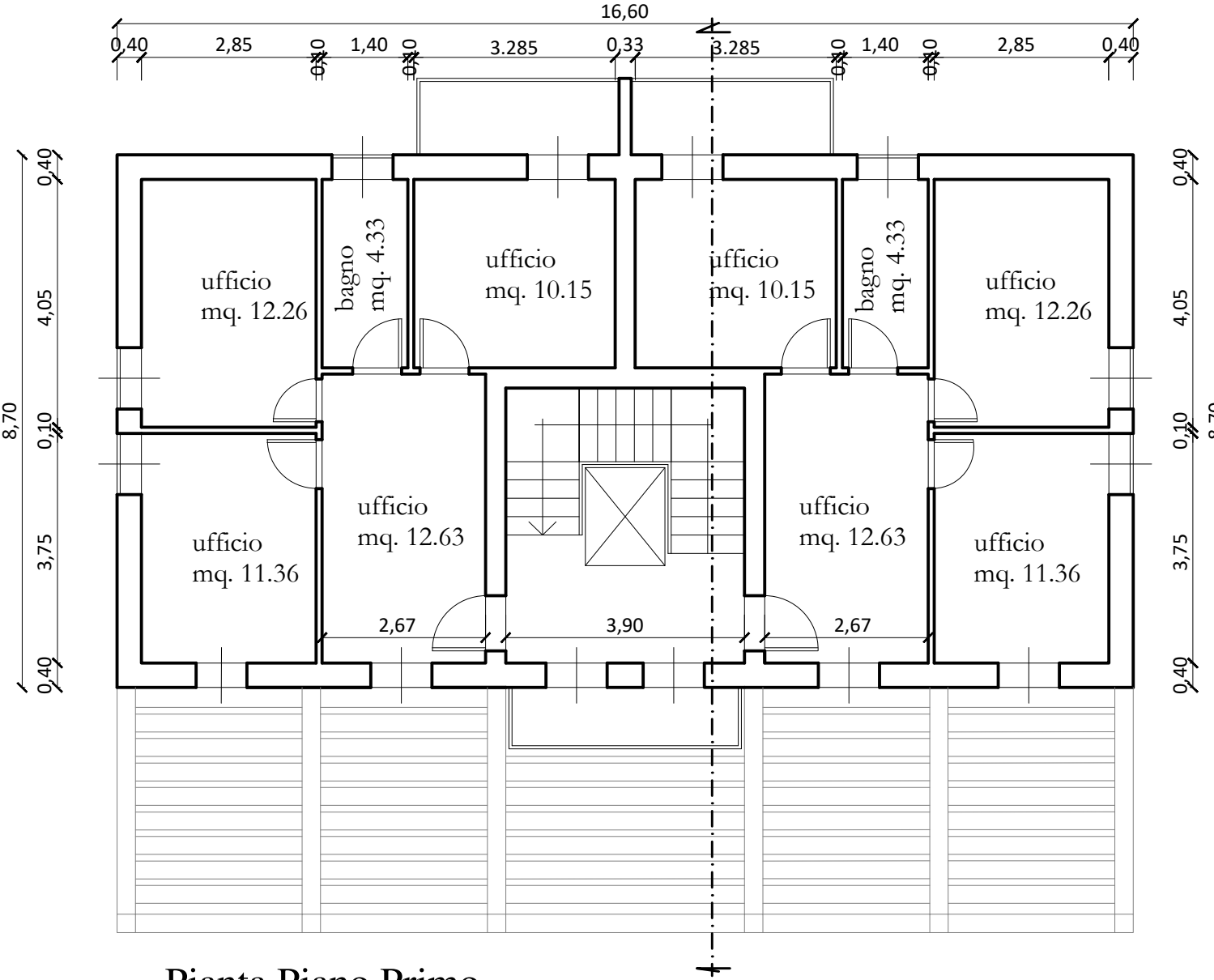
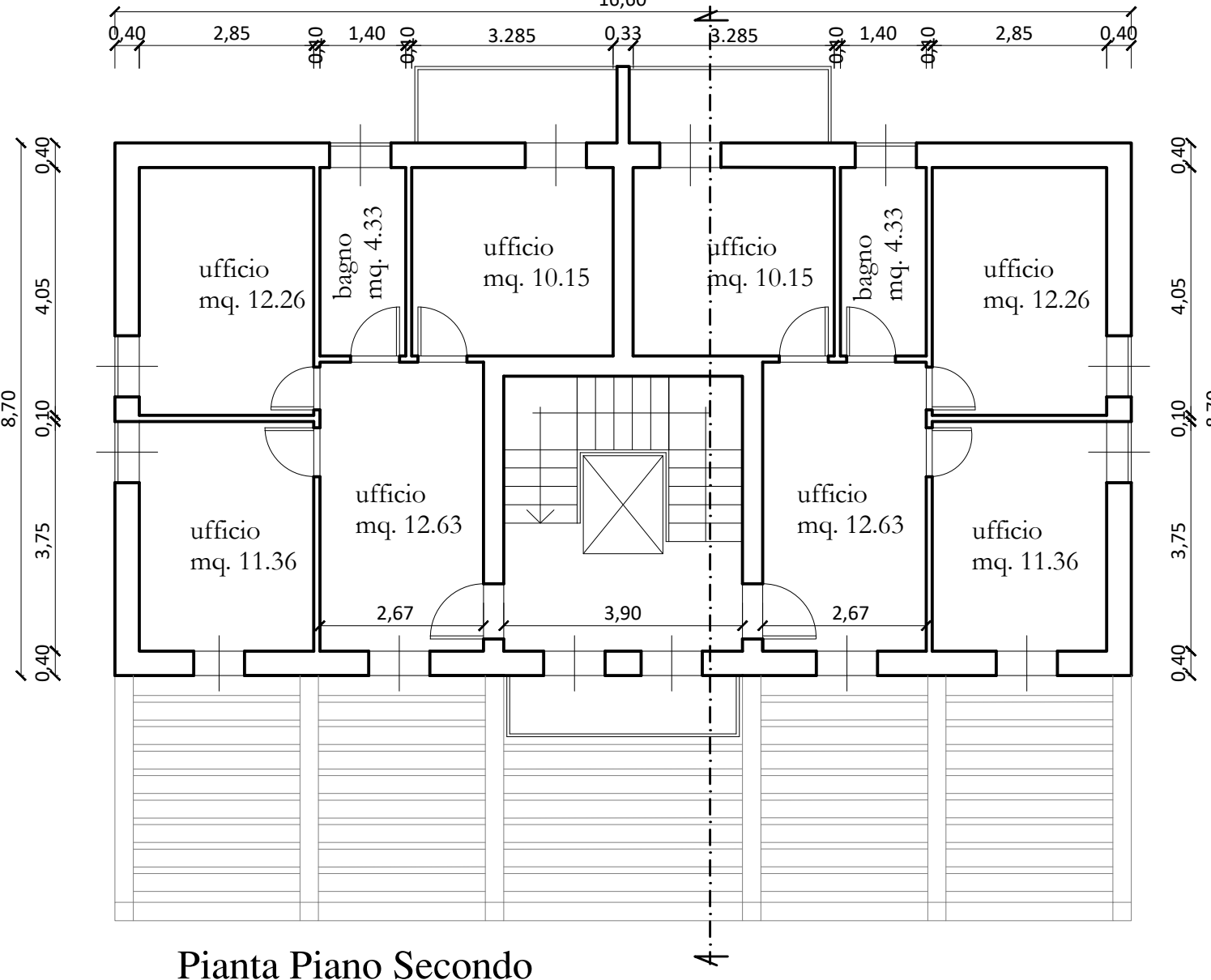
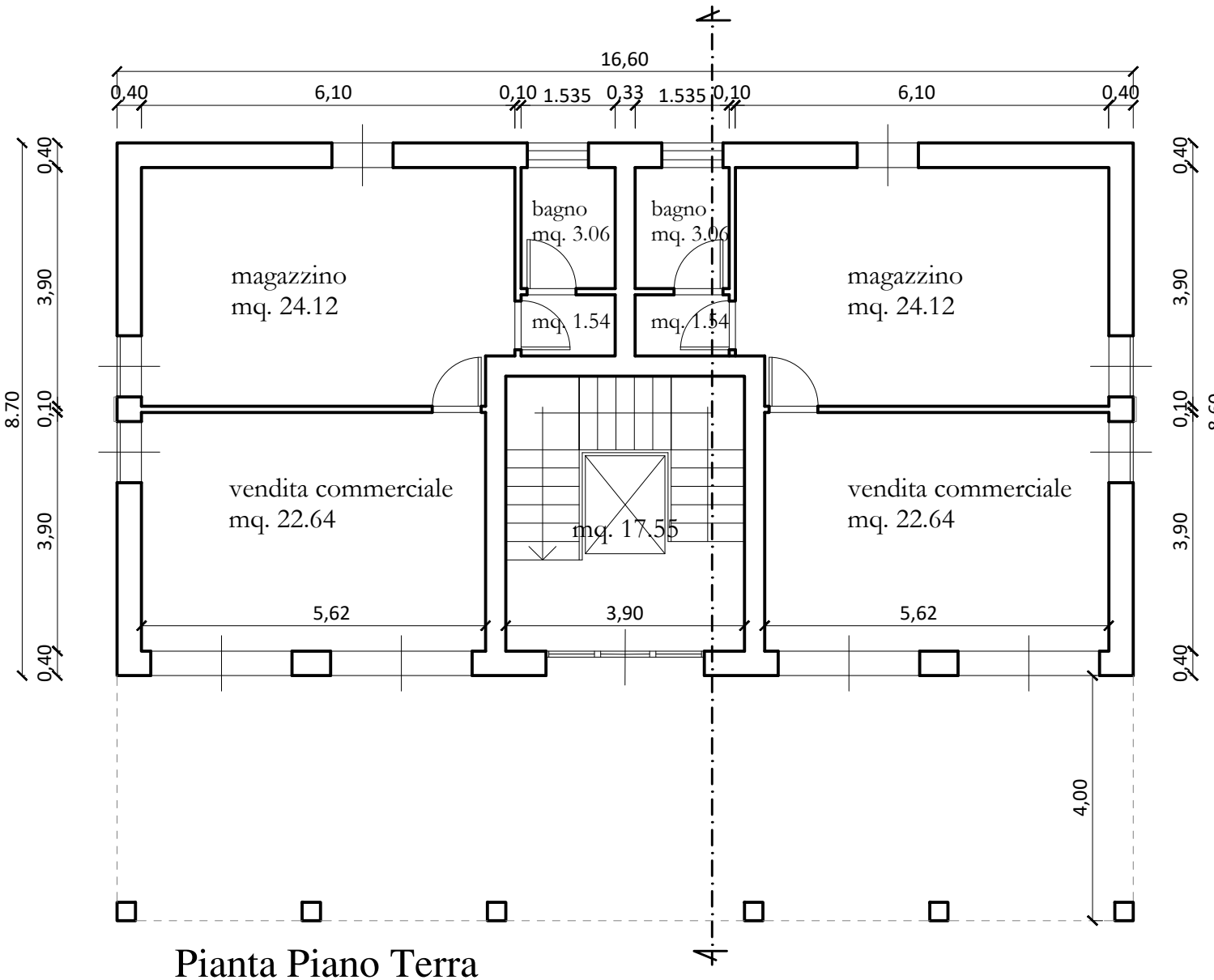

mq.139.33
Calcolo del Volume
mq.139.33 x H ml.9.30 = mc.1295.77

superficie coperta
mq.144.45
Calcolo Sup.Coperta

