

TAVOLA

1

Aut. Competente del Protocollo
Piano di Recupero n. 1/2023

Studio Tecnico Pistelli ed Associati
S. GIULIANO T. V.LO VECCHIO OSPIZIO, 2/A TEL. 050/81.86.03
FAX 050/81.89.09

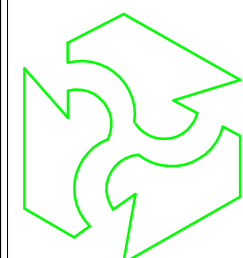

**COMUNE DI SAN GIULIANO TERME
LOCALITA' MOLINA DI QUOSA - UTOE 6**

*Variante al Poc e contestuale Piano di Recupero -
Comparto 11 - di iniziativa privata per i beni in Molina di
Quosa Via Don Luigi Sturzo n°39 a-b*

DENOMINAZIONE:- Inquadramento cartografico
- Estratto di Poc scala 1:5000 e 1:2000
- Estratto Google Earth
- Estratto di Mappa
- Elaborato planimetrico

PROPRIETA': Sig.Ra Martolini Michela.

IDENTIFICAZIONE CATASTALE
FG. 13 MAPP. 555 sub.8

DATA: Giugno 2023 SCALA 1: 2000/5000

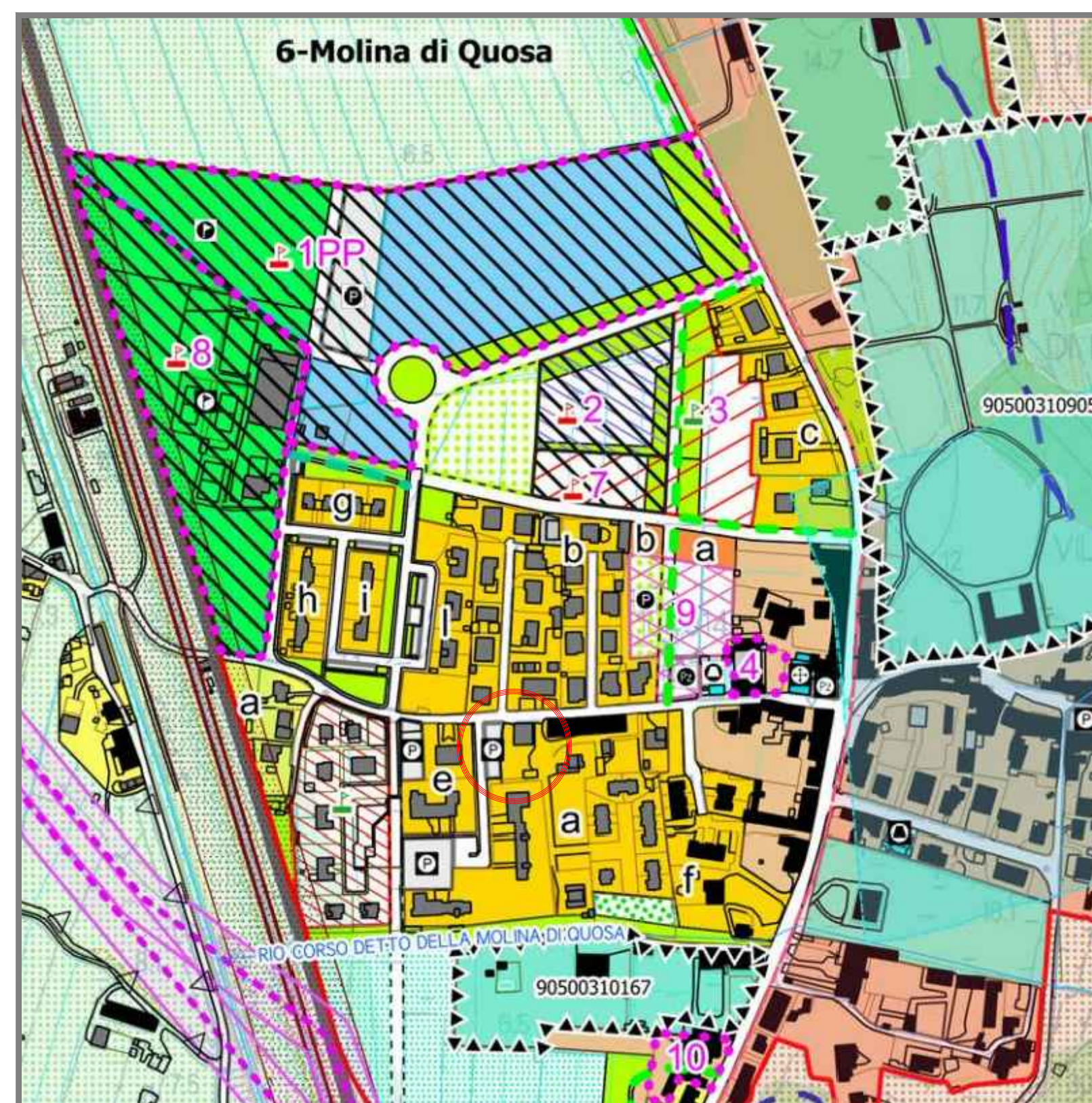

ESTRATTO POC Scala 1:5000



ESTRATTO POC Scala 1:1000

- AREA IN PROPRIETA'
- AREA OGGETTO DI INTERVENTO
- NUOVA ZONA DI RECUPERO

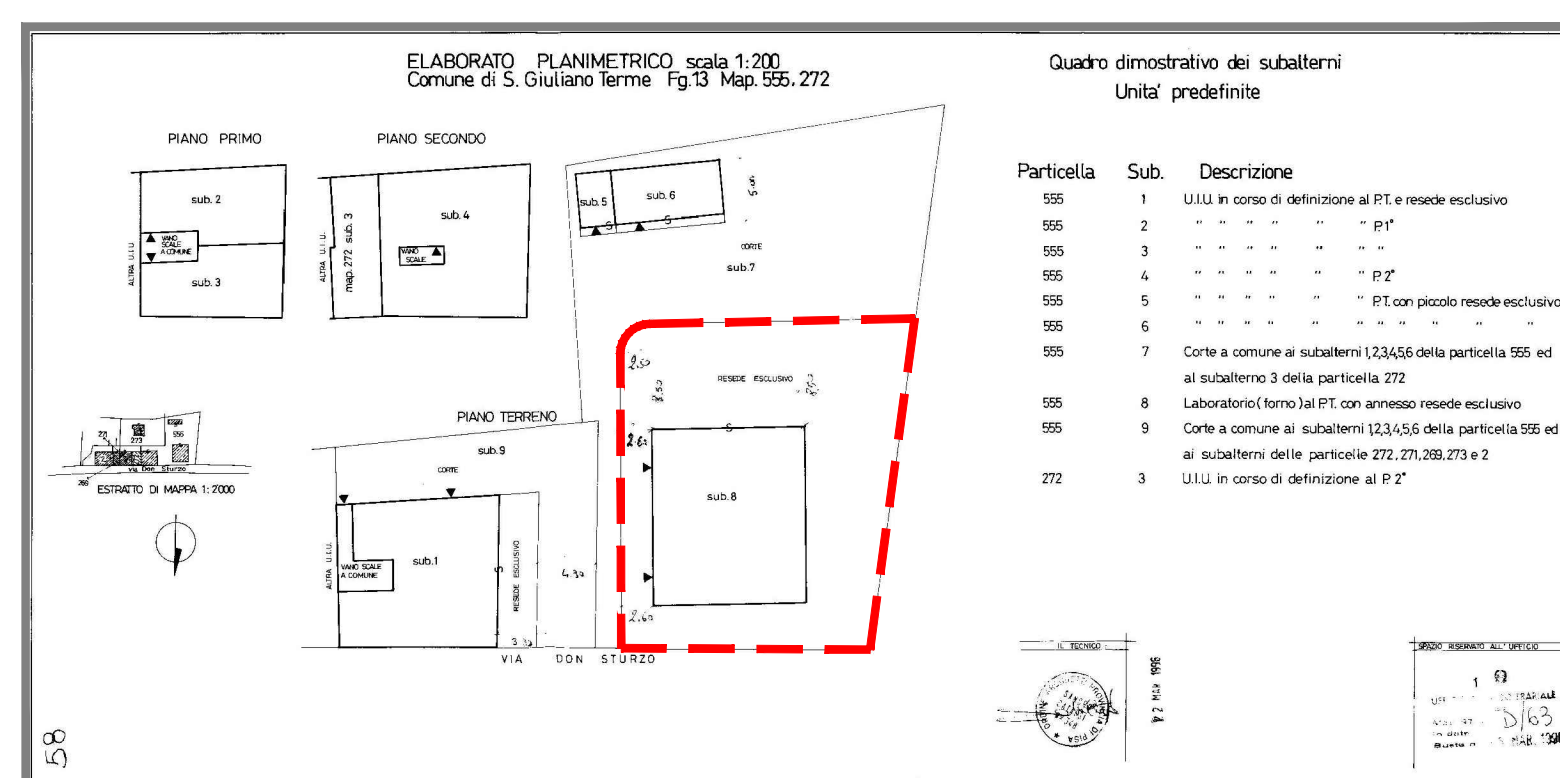

ELABORATO PLANIMETRICO Scala 1:500

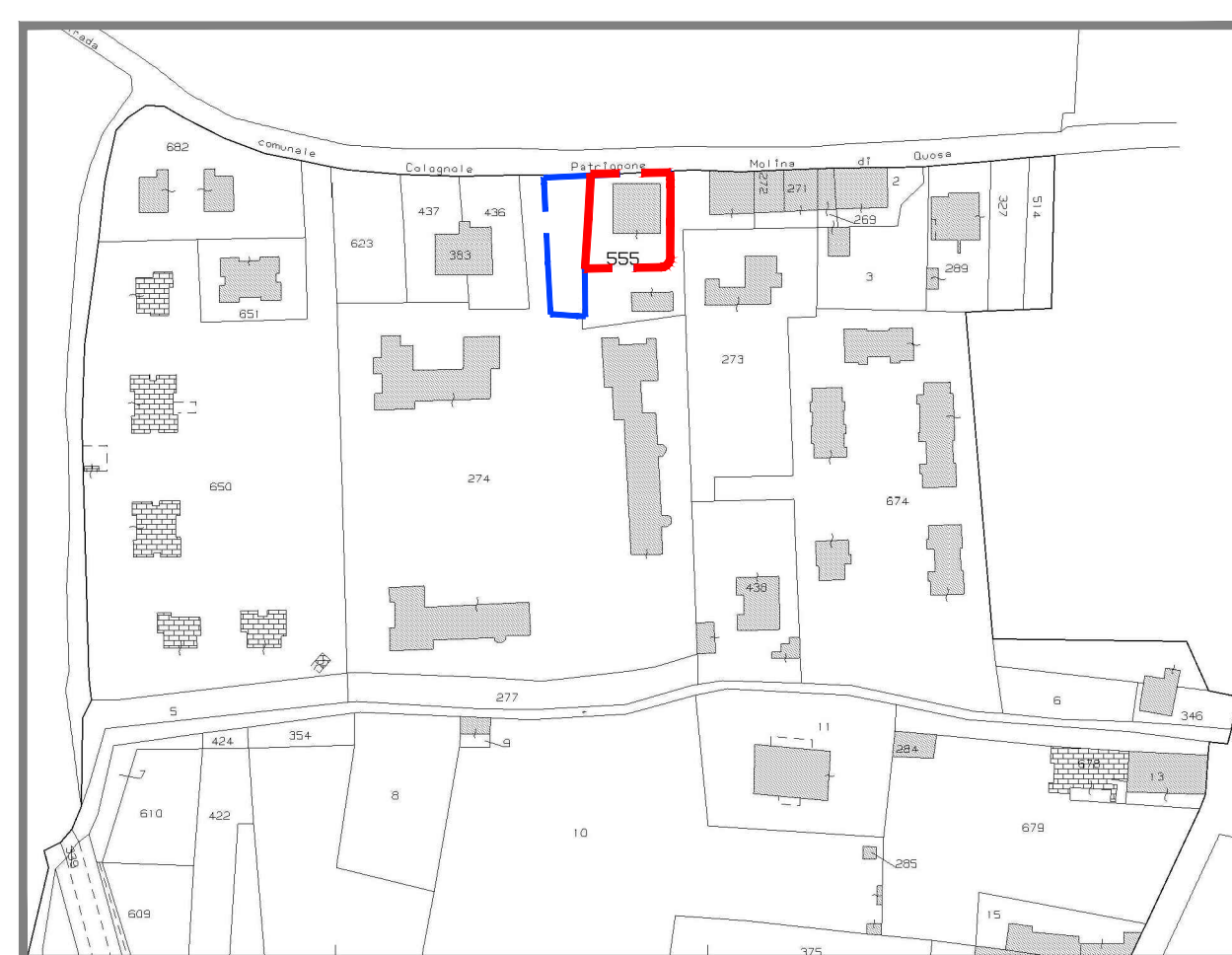

ESTRATTO DI MAPPA Scala 1:2000

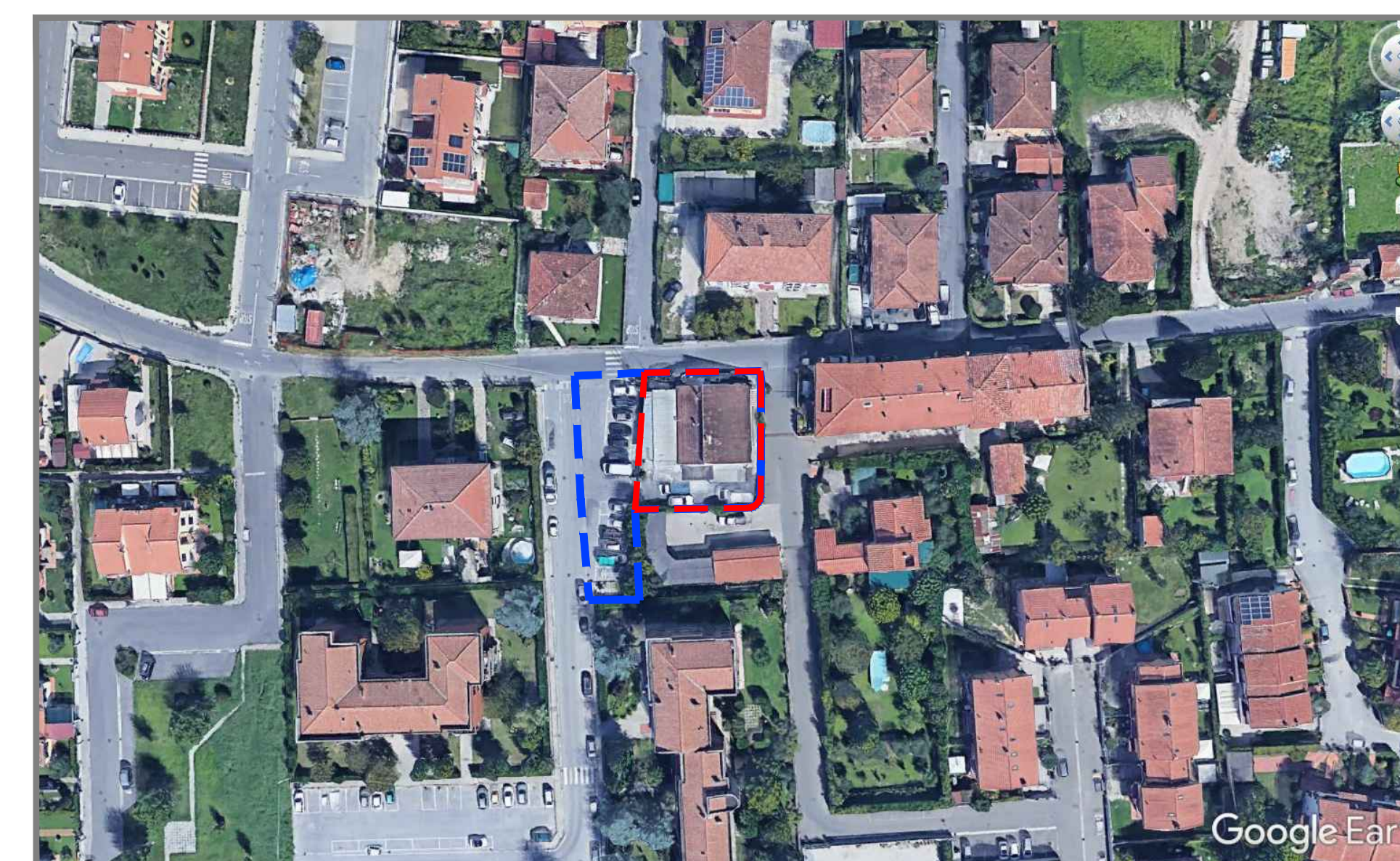

ESTRATTO GOOGLE EARTH