



**COMUNE DI SAN GIULIANO TERME**  
**PROVINCIA DI PISA**

# **PIANO OPERATIVO COMUNALE**

## **ADEGUAMENTO 2022**

L.R. N° 65/2014 "Norme per il governo del territorio"

**OGGETTO: VARIANTE AL PIANO OPERATIVO COMUNALE PER  
MODIFICA AREA INTERNA AL COMPARTO 13 UTOE 1 SAN GIULIANO  
TERME CON DESTINAZIONE F1 - AREE DESTINATE A VERDE  
PUBBLICO ATTREZZATO, ART. 30 LR 65/2014 E SMI - ADOZIONE**

**POC PROPOSTA DI VARIANTE 1:2000 1:5000  
(stato vigente/stato modificato) estratti**

**Adeguamento 2022**

Del. C.C. 13 del 16/03/2023

ALLEGATO 03/05



Sindaco  
Sergio Di Maio  
Garante dell'informazione e  
della partecipazione  
Alessio Pierotti

Responsabile del Procedimento  
P.O. del Servizio Urbanistica e  
Edilizia Privata  
Arch. Monica Luperi

Servizio Urbanistica ed  
Edilizia Privata  
Arch. Monica Luperi  
Arch. Michela Luperini  
Arch. Andrea Tedoldi  
Ing. Virginia Iodice

Collaboratori  
Arch. Cecilia Frassi  
Geom. Sabrina Valentini  
Geom. Marco Lelli  
Geom. Sara Frattura

Collaboratore Sistema  
Informativo Geografico  
Dott. Ing. Ducci Elisa

STATO VIGENTE

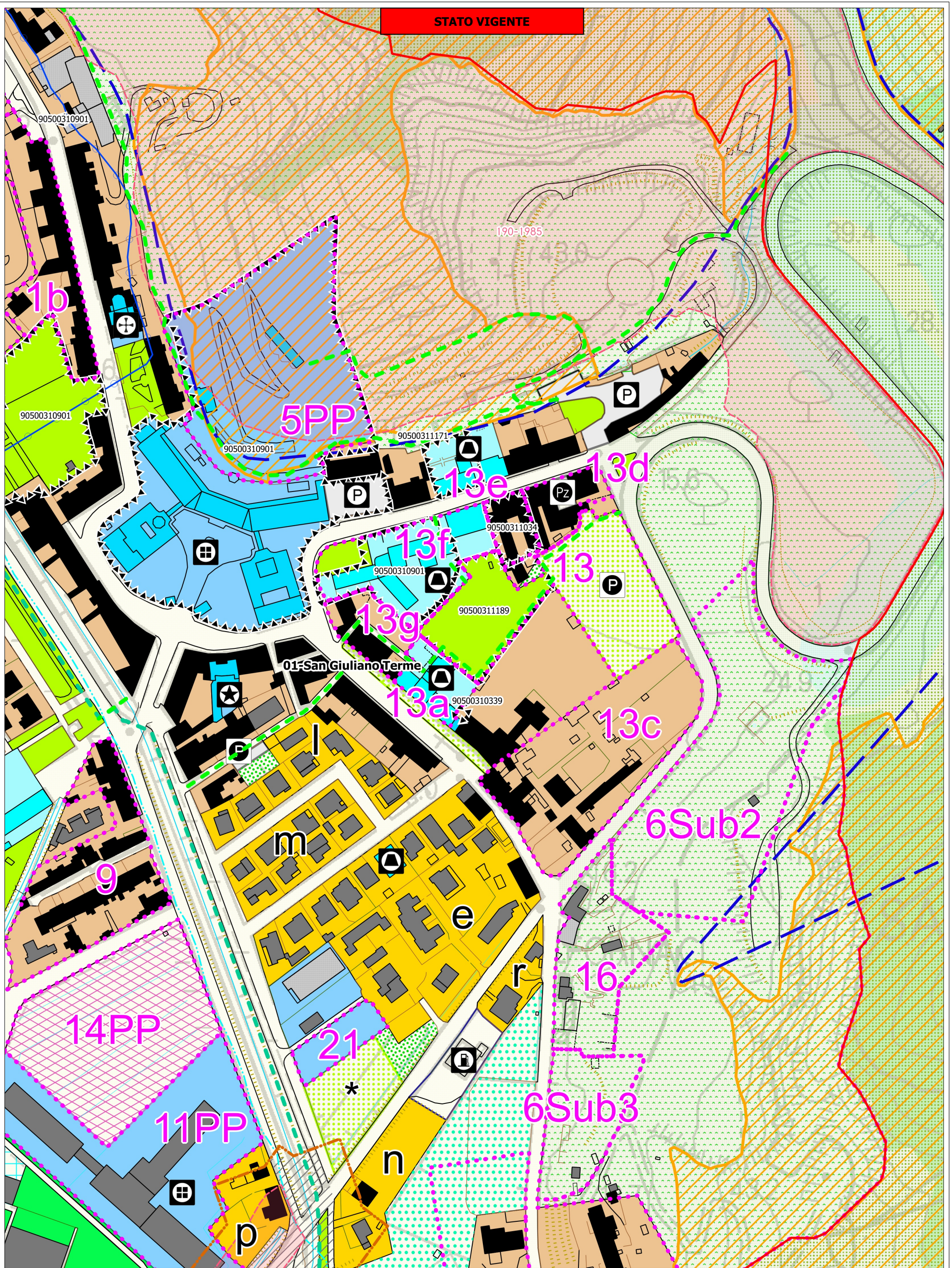

VARIANTE  
2023



COMUNE DI SAN GIULIANO TERME  
PROVINCIA DI PISA  
PIANO OPERATIVO COMUNALE



Estratto Tav 1/17

Scala  
1:2000

STATO MODIFICATO

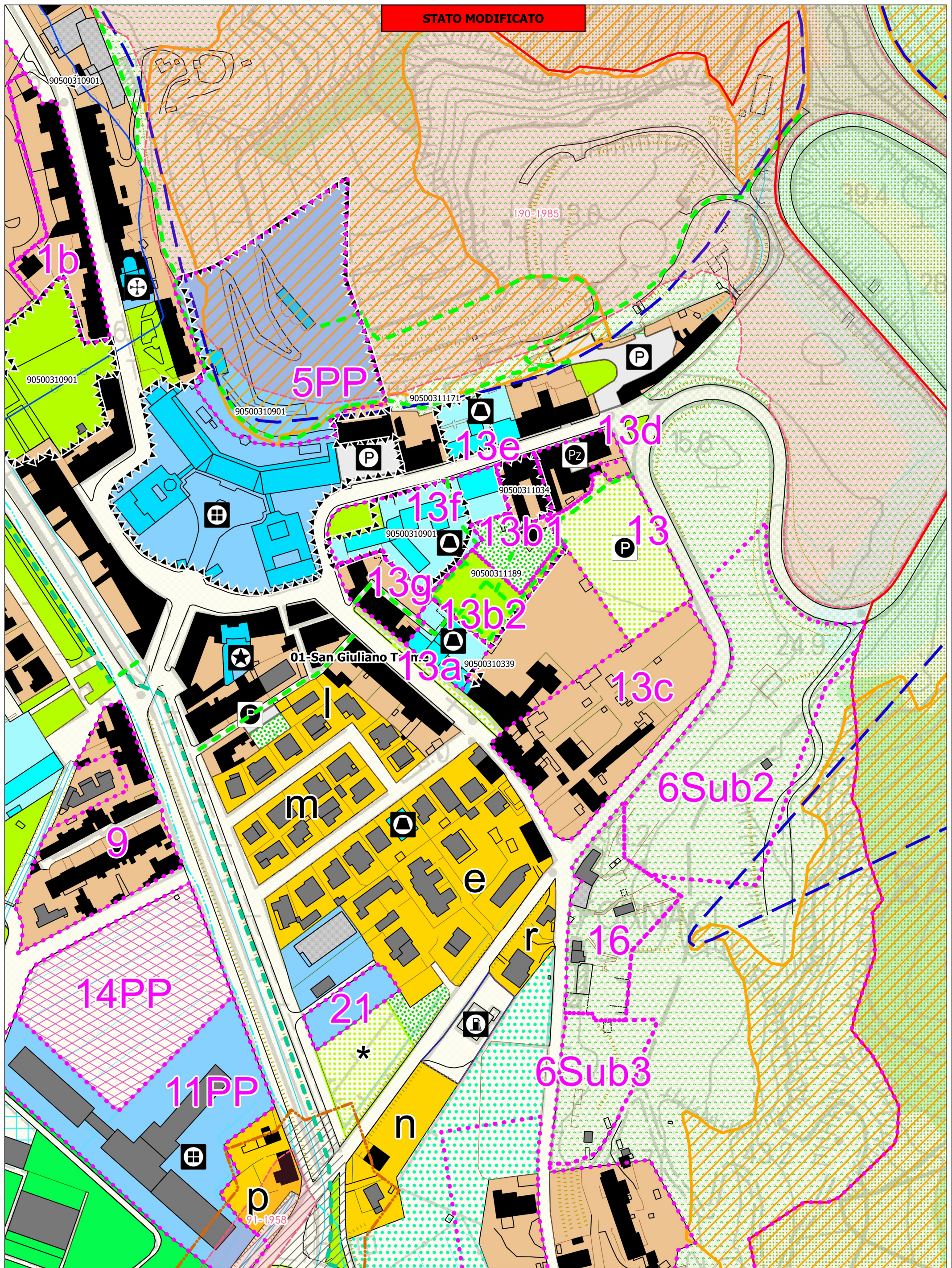

01-San Giuliano T n.9

190-1985

VARIANTE



**COMUNE DI SAN GIULIANO TERME**  
 PROVINCIA DI PISA  
 PIANO OPERATIVO COMUNALE



Estratto Tav 1/17

Scala 1:2000

STATO VIGENTE

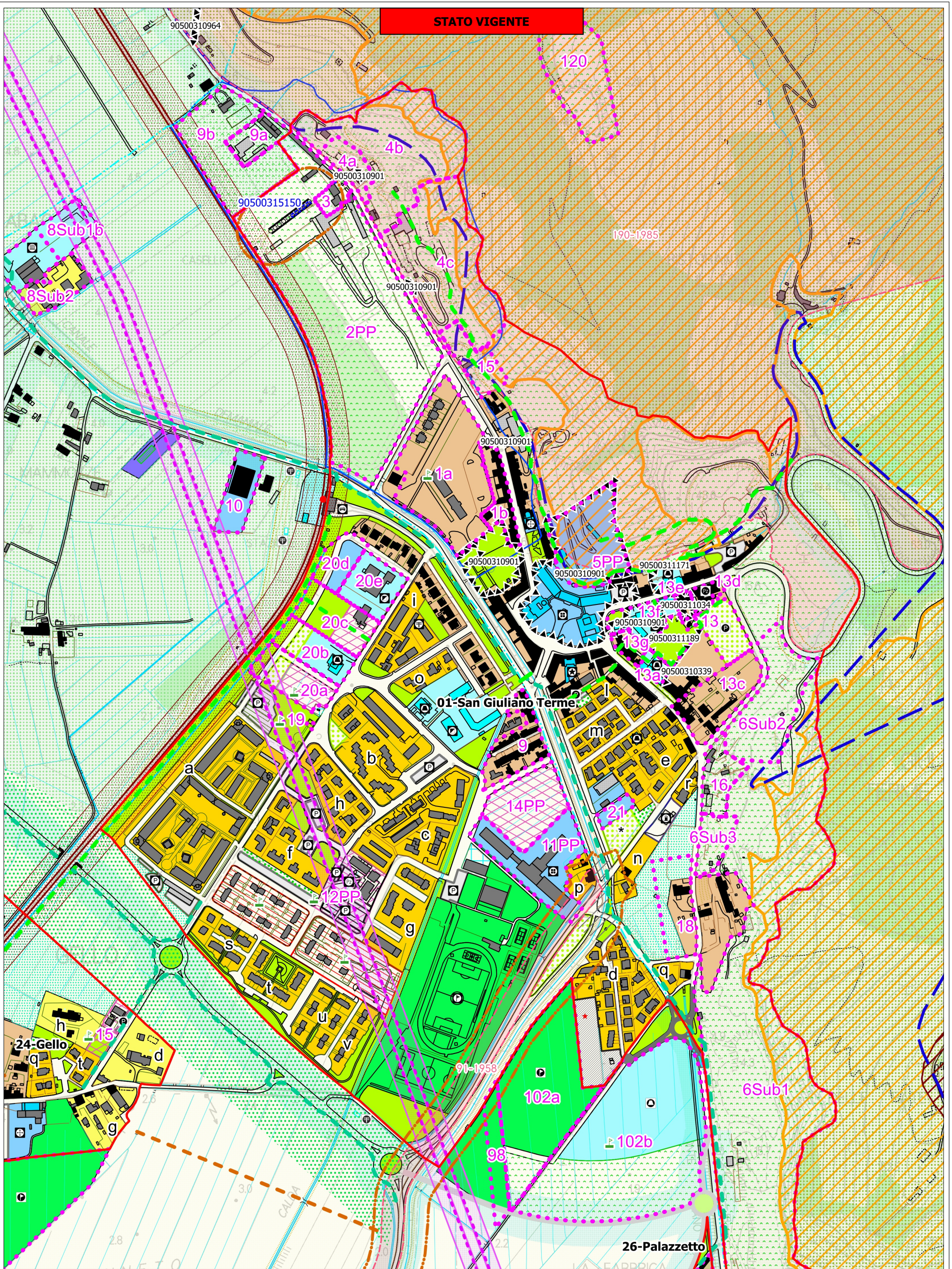

VARIANTE



**COMUNE DI SAN GIULIANO TERME**  
 PROVINCIA DI PISA  
 PIANO OPERATIVO COMUNALE



Estratto Tav 3/5

Scala  
1:5000

**STATO MODIFICATO**

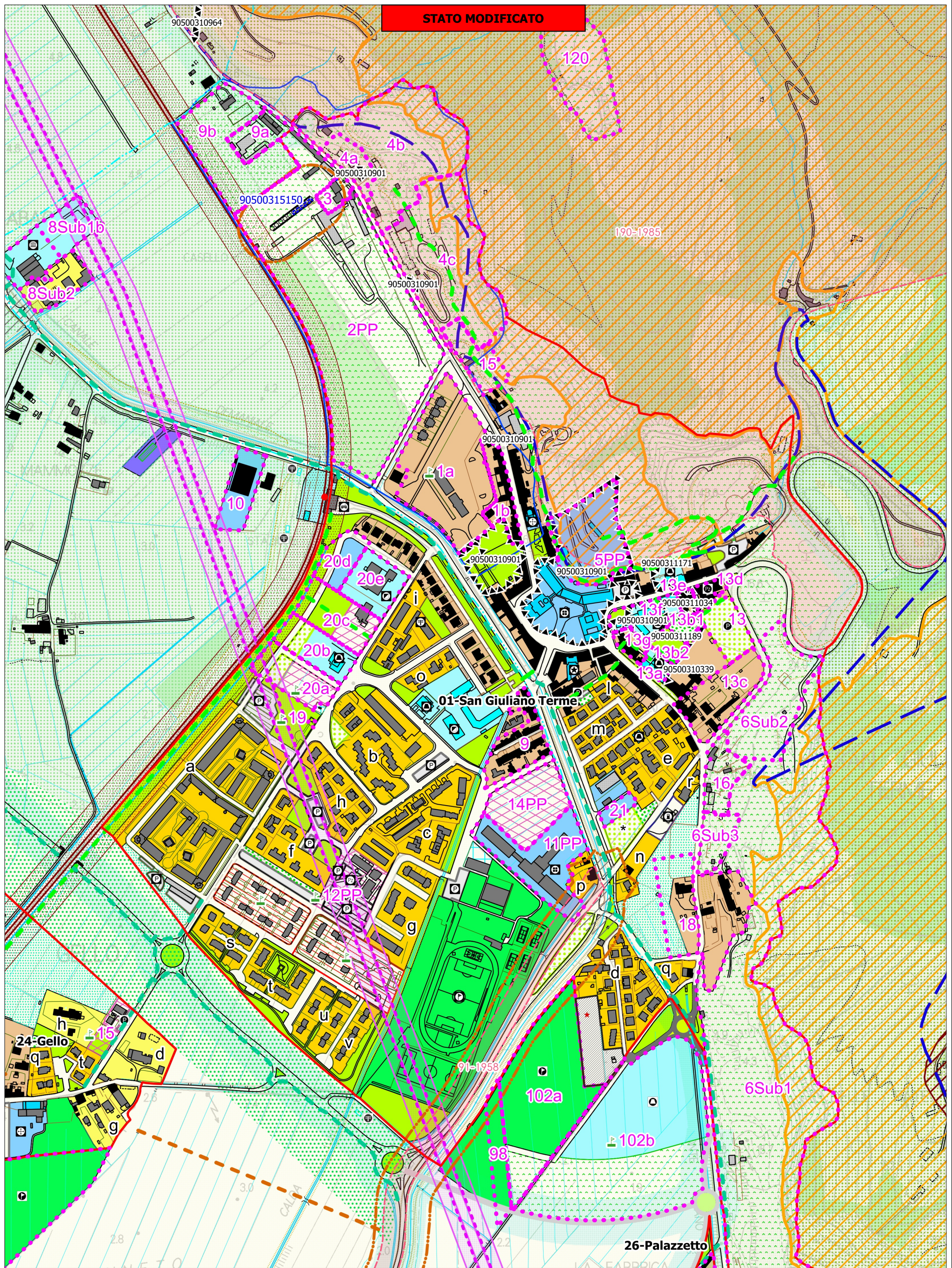

VARIANTE



**COMUNE DI SAN GIULIANO TERME**  
PROVINCIA DI PISA  
PIANO OPERATIVO COMUNALE



**Estratto Tav 3/5**

Scala  
1:5000