



**Comune di San Giuliano Terme**

Settore Tecnico

Servizio Urbanistica ed Edilizia Privata

**VARIANTE AL PIANO OPERATIVO COMUNALE AI SENSI DELL'ART. 34 L.R. 65/2014 E S.M.I. PER RIFACIMENTO DI UN TRATTO DEL MURO DI CONTENIMENTO DEL RILEVATO STRADALE DELLA VIA DEI MOLINI IN FRAZIONE MOLINA DI QUOSA, CON ALLARGAMENTO DELLA SEDE STRADALE, IN VARIAZIONE A LOCALIZZAZIONE VIGENTE**

**ALLEGATO 1**

***Estratto POC vigente/modificato scala 1:2000 e 1:5000***

*Aprile 2022*

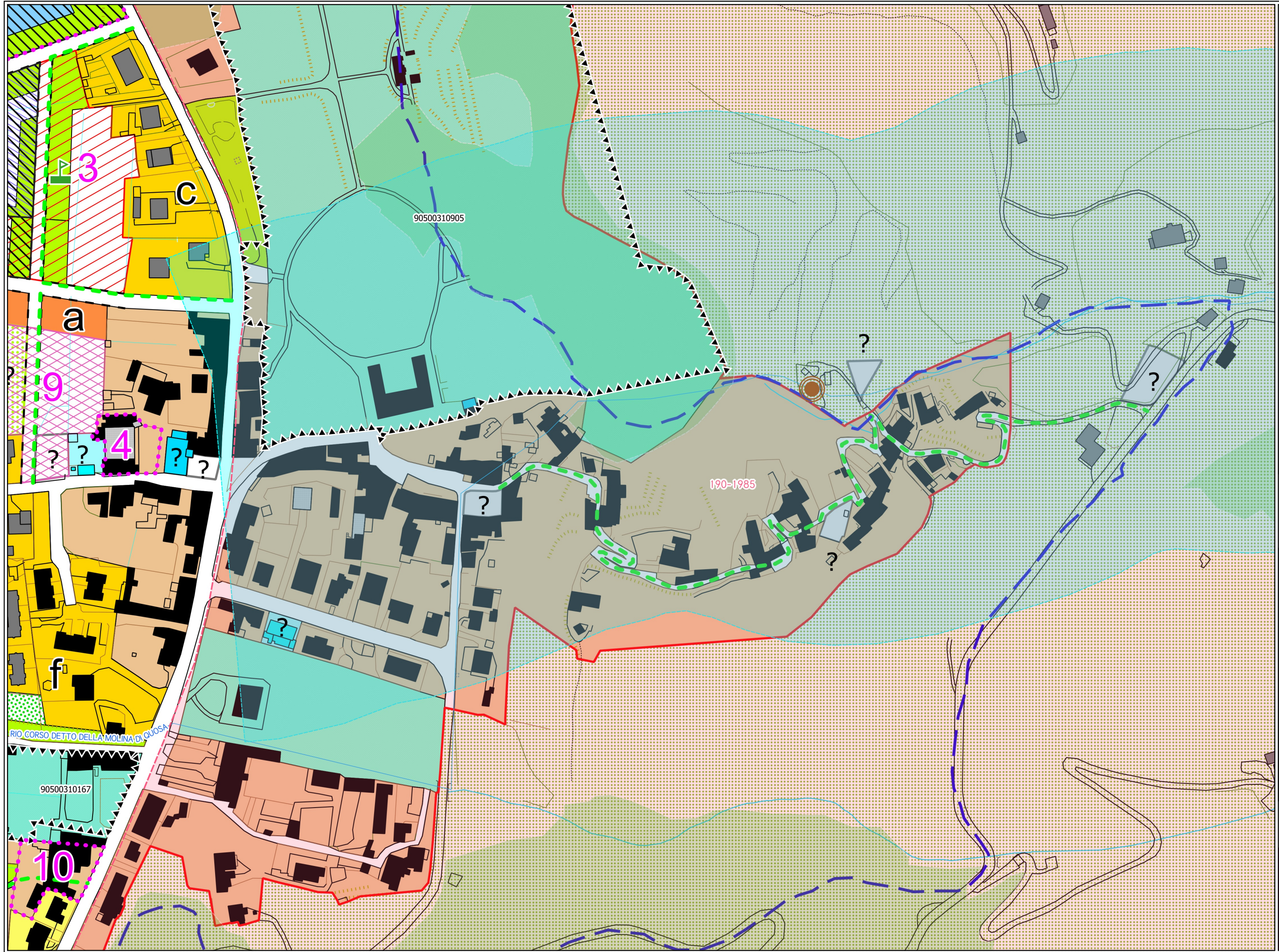

90500310905

190-1985

RIO CORSO DETTO DELLA MOLINA DI QUOSA

90500310167

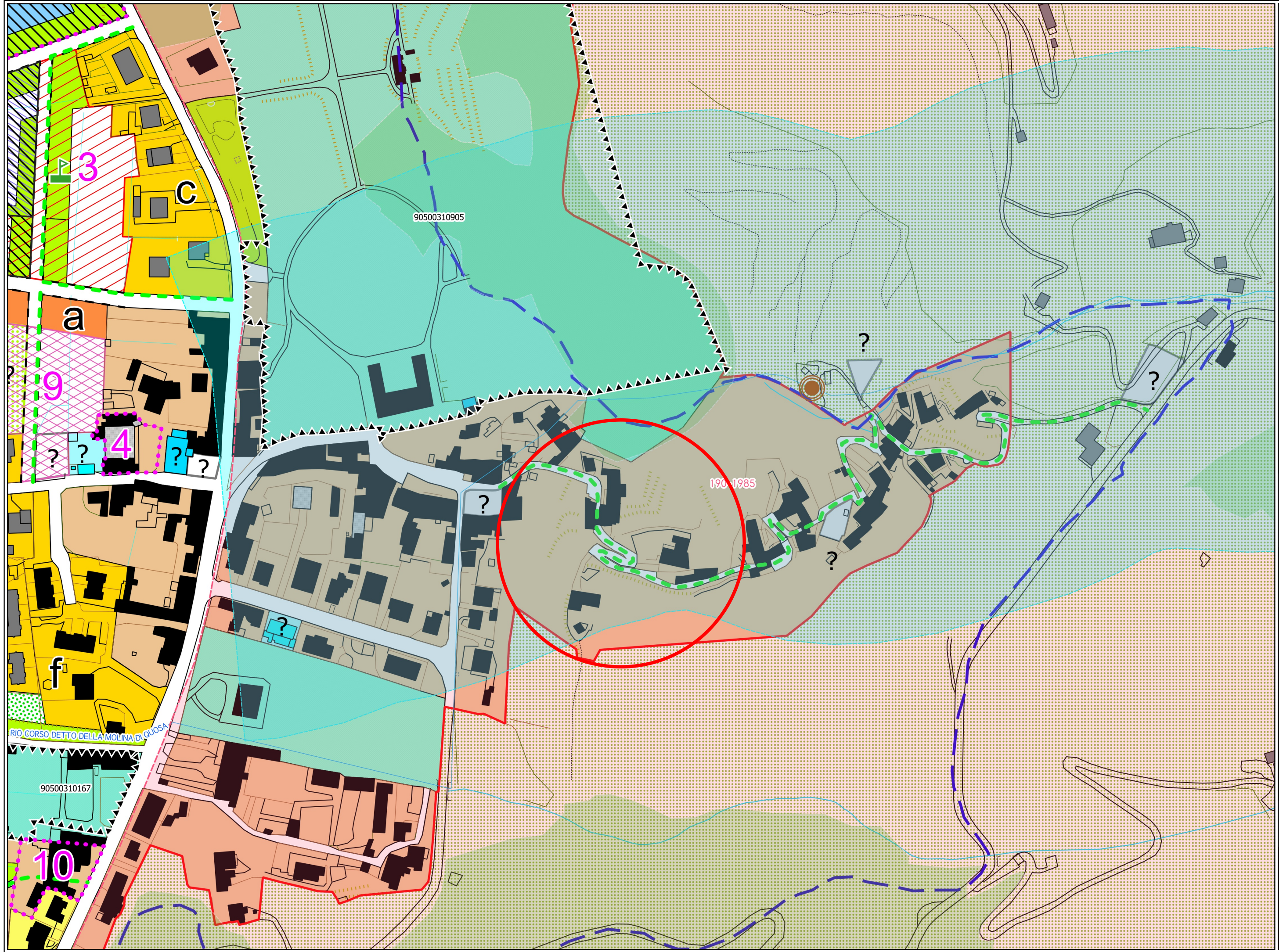

Scala  
1:2000

ESTRATTO CARTOGRAFICO



COMUNE DI SAN GIULIANO TERME  
PROVINCIA DI PISA  
PIANO OPERATIVO COMUNALE



ADEGUAMENTO  
30 NOVEMBRE 2021

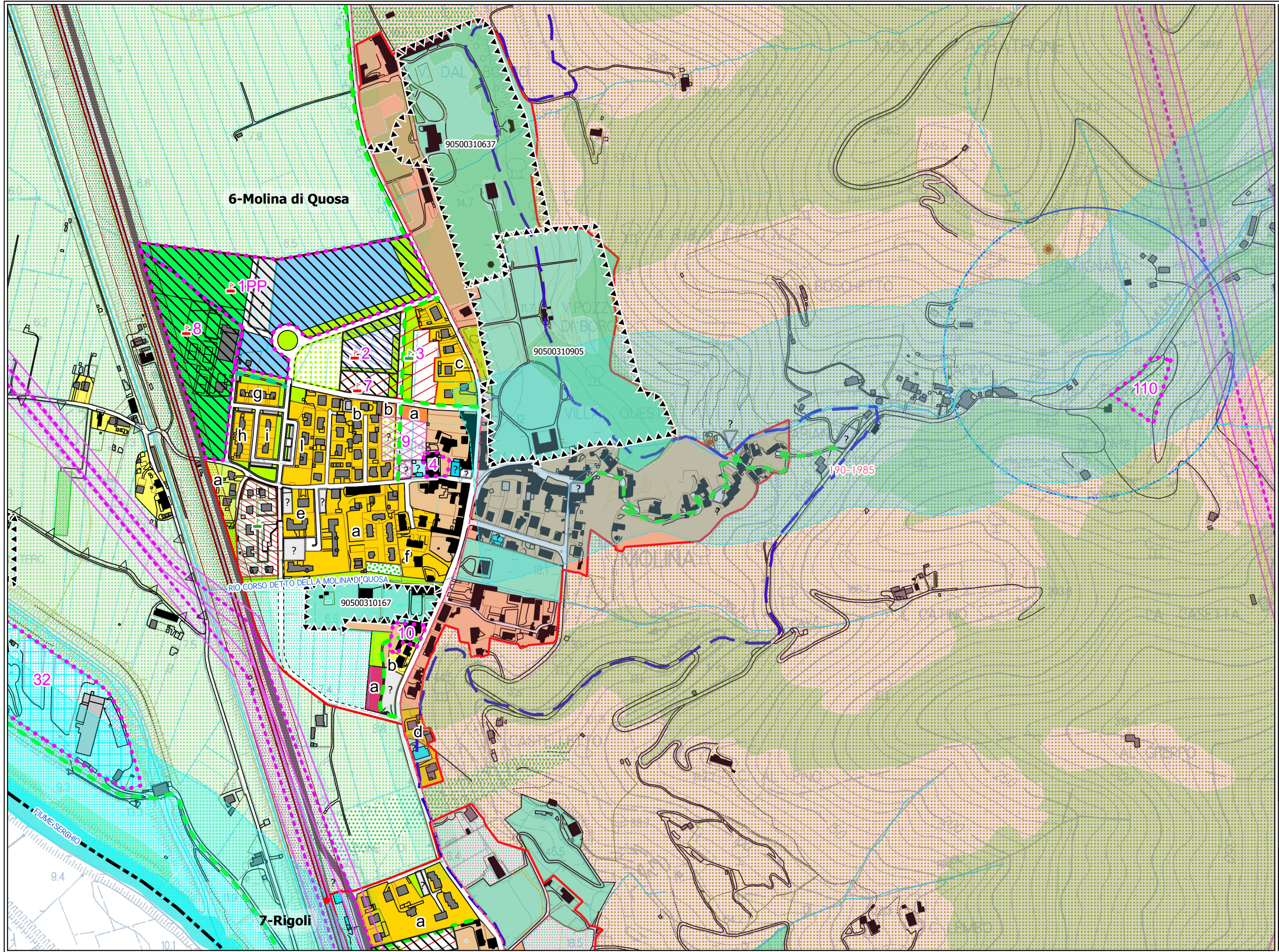

Scala  
1:5000

ESTRATTO CARTOGRAFICO



COMUNE DI SAN GIULIANO TERME  
PROVINCIA DI PISA  
PIANO OPERATIVO COMUNALE



ADEGUAMENTO  
30 NOVEMBRE 2021

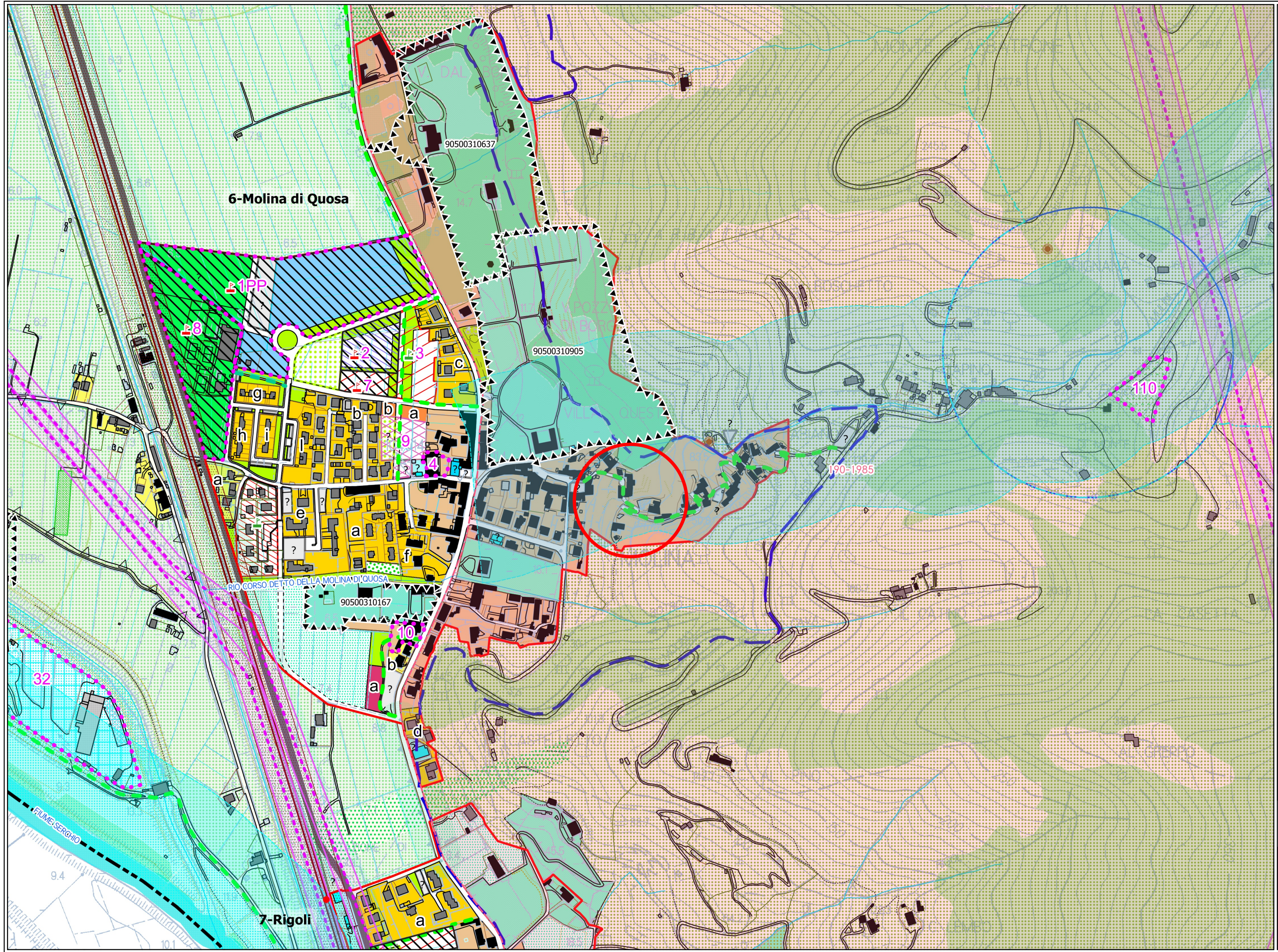

6-Molina di Quosa

RIO CORSO DE T'IO DELLA MOLINA DI QUOSA

7-Rigoli

90500310637

90500310905

90500310167

190-1985

110

32

9.4

10.1



ADEGUAMENTO  
30 NOVEMBRE 2021

COMUNE DI SAN GIULIANO TERME  
PROVINCIA DI PISA  
PIANO OPERATIVO COMUNALE



ESTRATTO CARTOGRAFICO

Scala  
1:5000