

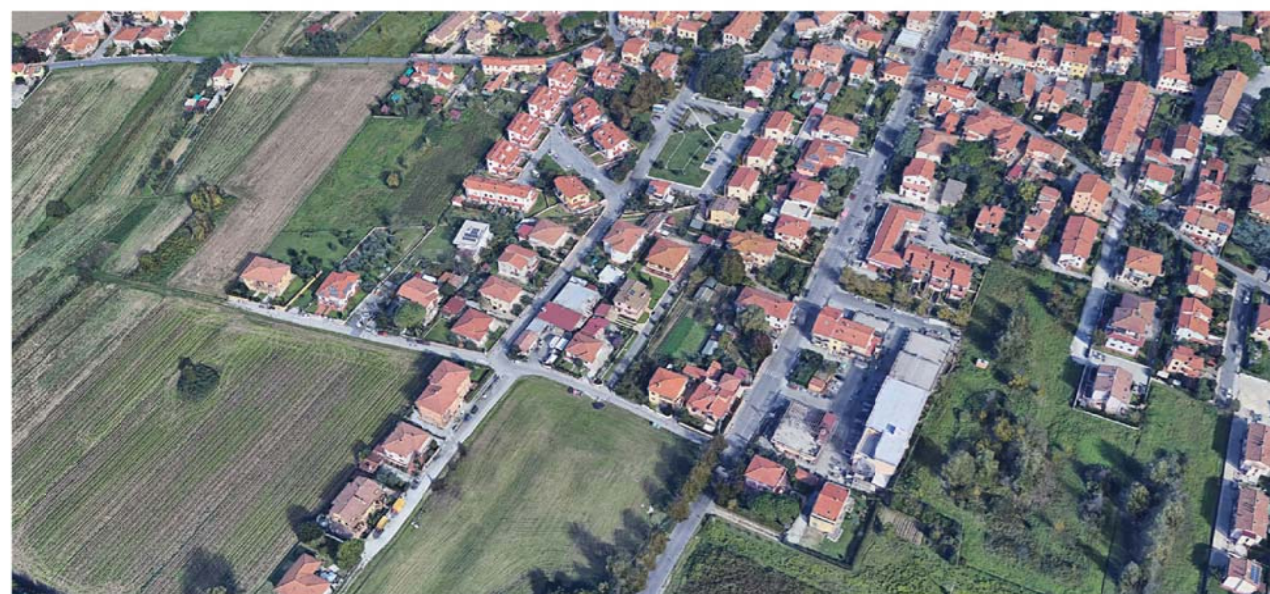

COMUNE DI SAN GIULIANO TERME
PROVINCIA DI PISA

VARIANTE AL P.O.C. CON CONTESTUALE
PIANO DI RECUPERO
(ai sensi dell'art. 107 c.3 della L.R. 65/2014)



PROGETTO DI DEMOLIZIONE FABBRICATO DENOMINATO EX CARROZZERIA COLOMBINI
E COSTRUZIONE NUOVA SEDE DELLA CROCE ROSSA DI PONTASSERCHIO

ESTRATTO CATASTALE: ELABORATO DI MAPPA

SCALA 1:2.000 PONTASSERCHIO VIA L.PASTEUR 12



COMUNE SAN GIULIANO TERME C.T. FG. 22 PART. 400

LEGENDA

- PERIMETRO COMPARTO
- IN OGGETTO

TERRITORIO URBANIZZATO

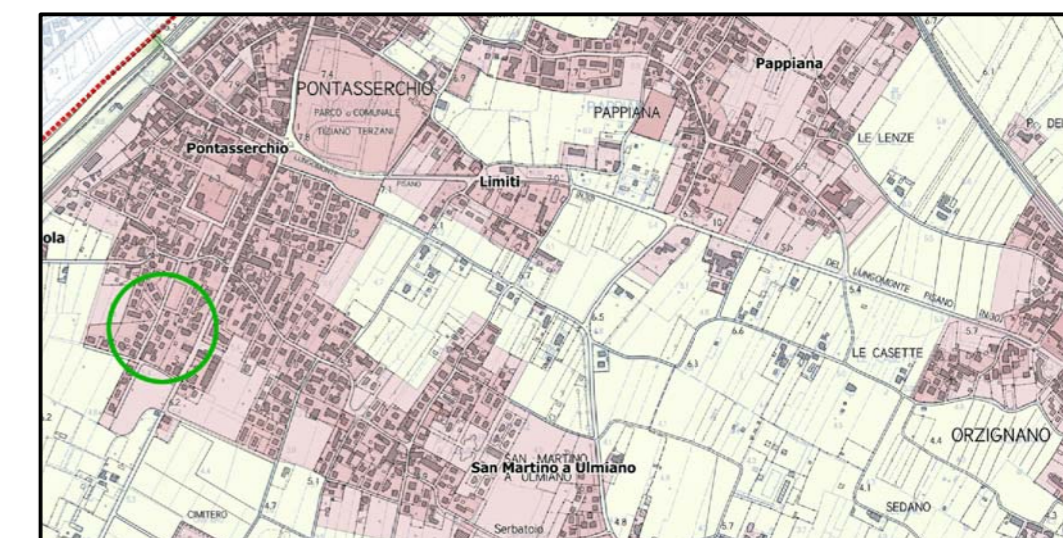

AREE PROTETTE

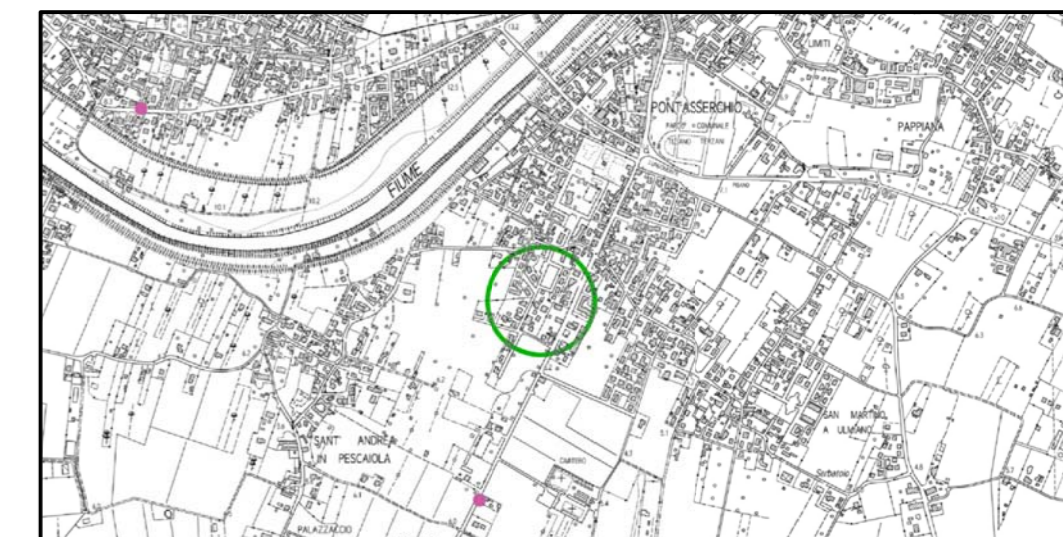

VINCOLI

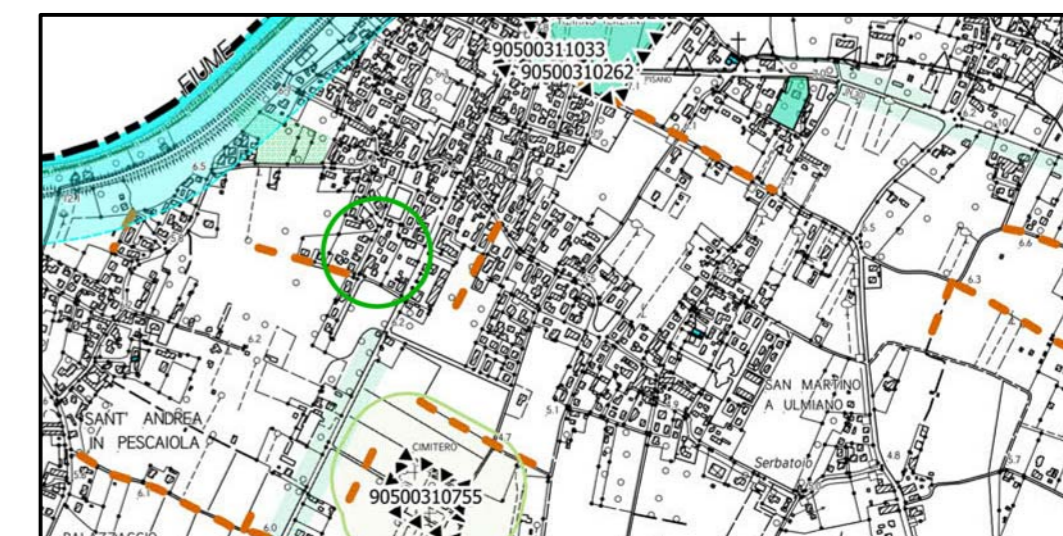

PROFESSIONISTA INCARICATO:

ARCHITETTO GIOVANNI POCHINI



LUNGARNO MEDICEO N.40 56127 PISA
+39 349 5931880 info@architettopochini.it architettopochini@pec.it

COMMITTENTE:

COMITATO CROCE ROSSA ITALIANA DI PONTASSERCHIO

PIANO DI RECUPERO

ELABORATO N.

PR.06

DATA

GENNAIO 2024

SCALA

VARIE

FORMATO

OGGETTO:

INQUADRAMENTO URBANISTICO,
CATASALE E DEI VINCOLI