

STATO DI PROGETTO: EDIFICIO PRINCIPALE-UI N°1 E UI N°2

PIANTA PIANO TERRA

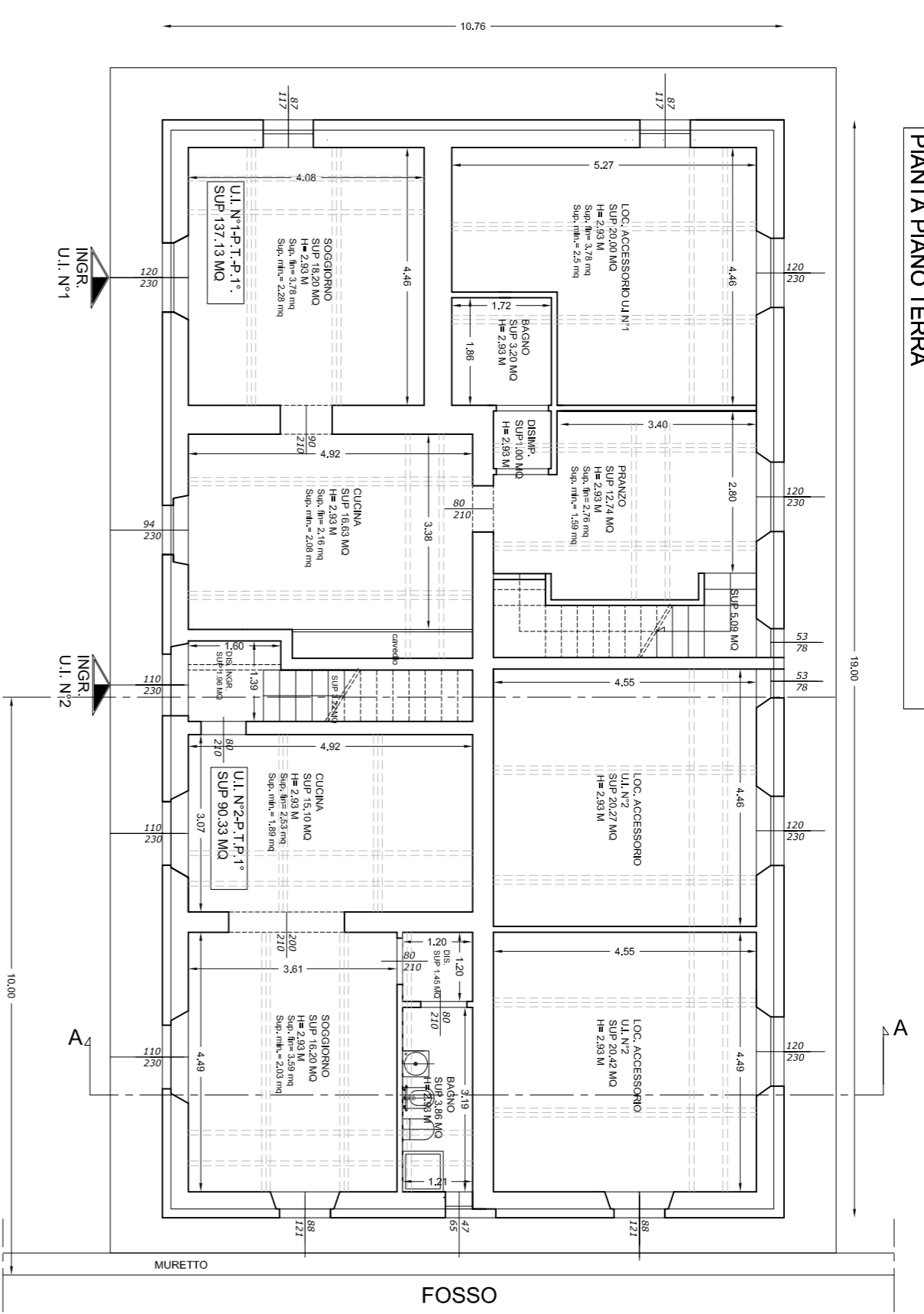

UI. N°1-P-T-P-1° SUP. UTILE NETTA 137,13 MQ SUP. LOCALI ACCESSORI 20,00 MQ	UI. N°2-P-T-P-1° SUP. UTILE NETTA 90,33 MQ SUP. LOCALI ACCESSORI 40,69 MQ
----------------------------------------------------------------------------------	---------------------------------------------------------------------------------

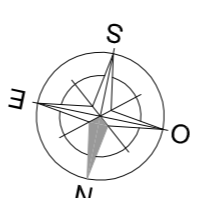

PIANTA PIANO PRIMO

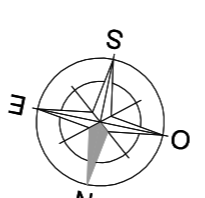
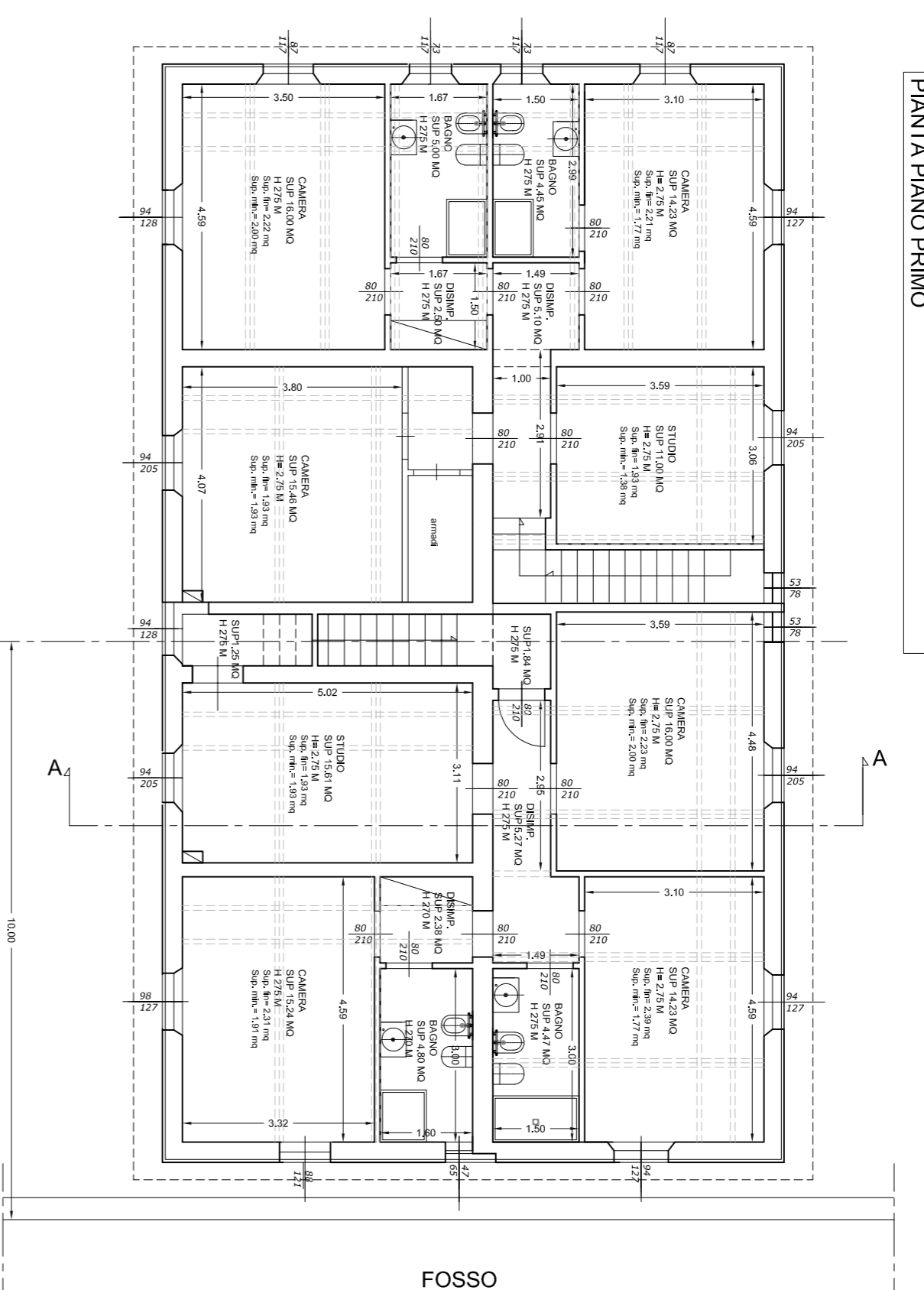

PIANTA PIANO SOTTOTETTO

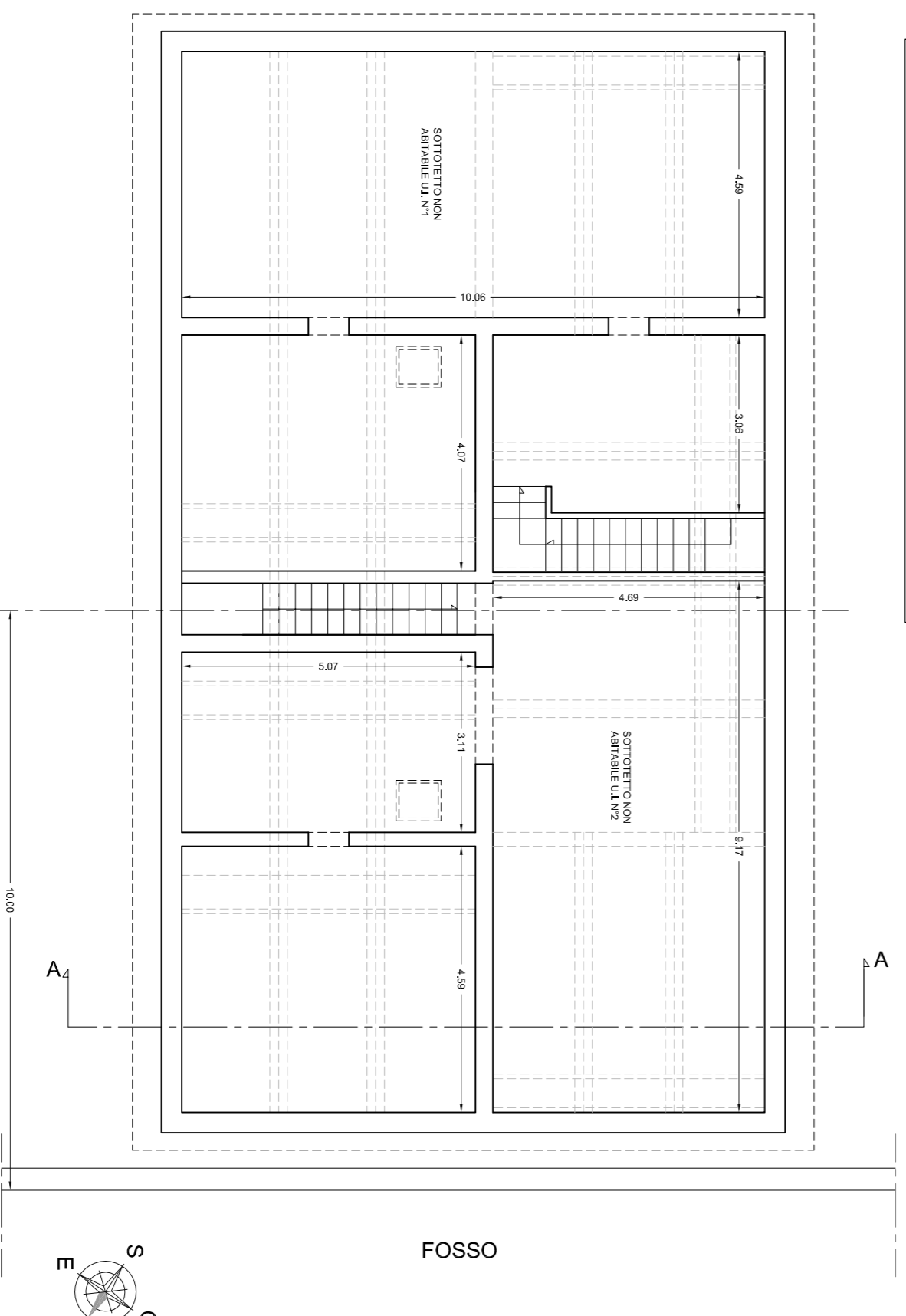

PIANTA PIANO COPERTURA

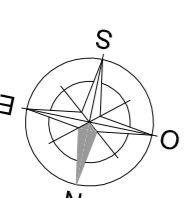

## COMUNE DI SAN GIULIANO TERME-PI

COMITENTE:  
Edificio Duini S.p.A. s.r.l.  
Piazza S. Luigi Gonzaga, 4 - San Giuliano Terme (PI)  
P.Iva-02088160951

PROGETTO ARCHITETTONICO:  
Arch. Gabriele Monaco  
Via Palmira 45-06127 - Roma  
Tel. 06-5203206-06-5203208  
www.gabrielemonaco.it  
Pec: gabriele.monaco@archivisiope.it

URBANISTICA ED EDITING  
Arch. Gabriele Monaco

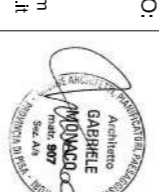

GEOLOGIA  
Dott. Gual. Maria Longolani  
Via S. Maria Assunta 13-06127 - Roma  
Tel. 06-4964111  
Pec: maria.longolani@uniroma2.it

STUDI IDRAULICI  
ING. Valterina Alberti  
STUDIO INGEGNERIA BONACCA & ALTIERI  
Via Giovanni Prato 11-07105-27176no

AGRONOMIA  
Arch. Gabriele Monaco

CONSULENTI  
DOCUMENTO PRELIMINARE PER LA VERIFICA DI  
ASSOGGETTABILITA' A V.A.S.  
Al servizio dell'art. 22 e 23 della L.R.T. 10/10 e s.m.l.  
Via Maria Orlandini 7-06127 - Pisa  
CONSULENZA ENERGETICA  
CONSULENZA ACUSTICA

**OGGETTO:**  
STATO DI PROGETTO: EDIFICIO PRINCIPALE  
UI N°1 E UI N°2  
PIANTA PIANO TERRA  
PIANTA PIANO PRIMO  
PIANTA PIANO SOTTOTETTO  
PIANTA PIANO DELLE COPERTURE

Pratica	Scala	Formato	Edizione
-	1:100	A1	B.26

Rev.	Data	Modificazione	Redatto	Verificato	Approvato	Autorizzato
	GIUGNO 2023					