

TITOLO: PIANO DI RECUPERO CON CONTESTUALE VARIANTE AL POC PER LA REALIZZAZIONE DI UNITA' IMMOBILIARI A CIVILE ABITAZIONE - VIA DELLE SORGENTI N°16- LOC. ASCIANO-SAN GIULIANO TERME - PISA

OGGETTO: STATO ATTUALE -PIANTA PIANO TERRA- PIANTA COPERTURE E PROSPETTI

STATO ATTUALE: LOCALE PORCILAIA

PIANTA PIANO TERRA

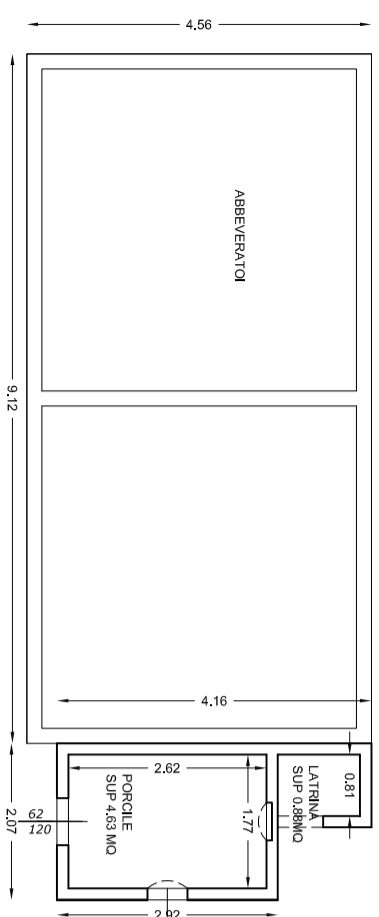

PIANTA COPERTURA

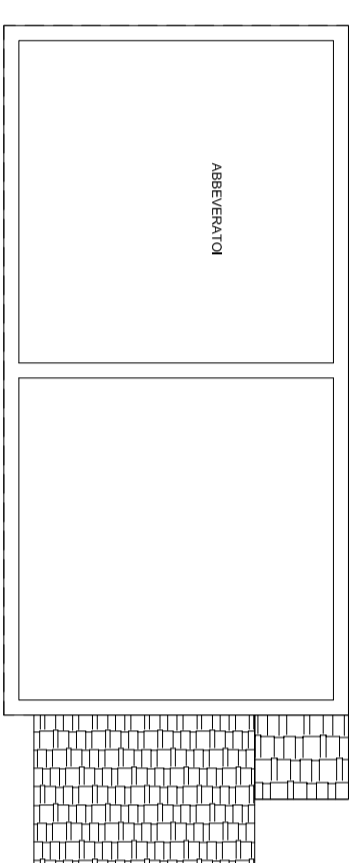

PROSPETTO EST

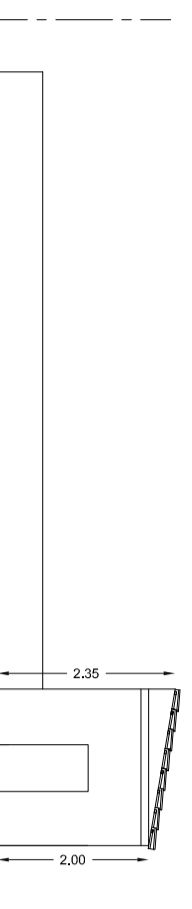

PROSPETTO OVEST

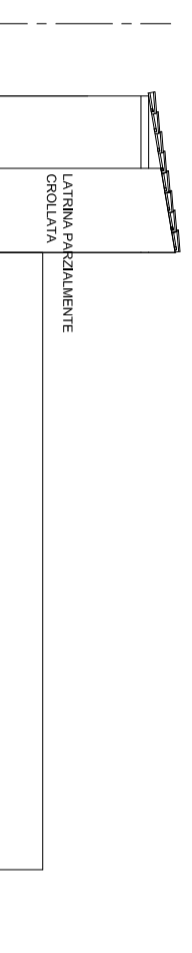

PROSPETTO NORD

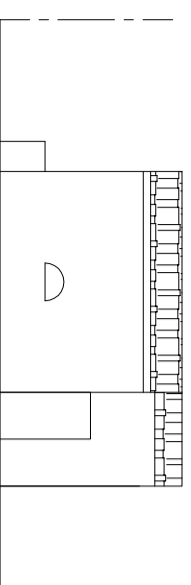

PROSPETTO SUD

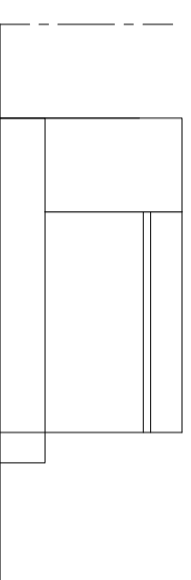

## COMUNE DI SAN GIULIANO TERME-PI

COMMITTENTE:  
Edilizia Dauti Muhandri Srl  
Piazza S. Luigi Gonzaga 4 -San Giuliano Terme (PI)  
P.Iva-02408160501

PROGETTO ARCHITETTONICO:

Arch. Gabriele Monaco  
Via Palermo 45 -56127- Pisa  
tel/fax 0505525298- cell 3356059629  
Email: monaco.gabriele7@gmail.com  
Pec: gabriele.monaco@arcom.it/pecchi



URBANISTICA ED EDITING

Arch. Gabriele Monaco

GEOLOGIA

Dott. Geol. Monica Laquidara  
Via V. Fiorentina, 254-56027  
Loc. Montone di Cascina-Pi

STUDI IDRAULICI

ING. Valentina Alberti  
STUDI DI INGEGNERIA BONACCIA & ALTIERI  
Viale Giovanni Fieschi n. 67 - 56123 Pisa

AGRONOMIA

Arch. Gabriele Monaco

CONSULENTI

DOCUMENTO PRELIMINARE PER LA VERIFICA DI  
ASSOGGETTABILITA' A V.A.S.  
ai sensi dell'art. 22 e 23 della L.R.T. 10/10 e s.m.i.  
Arch. Martina Maria Lucia Tribbi  
Via Monte Orngara n°2 -56127- Pisa

CONSULENZA ENERGETICA:

CONSULENZA ACUSTICA:

**TITOLO**  
**PIANO DI RECUPERO CON CONTESTUALE  
VARIANTE AL POC  
PER LA REALIZZAZIONE DI UNITA'  
IMMOBILIARI A CIVILE ABITAZIONE- VIA  
DELLE SORGENTI N°16- LOC. ASCIANO-SAN  
GIULIANO TERME - PISA.**

**OGGETTO:**

**STATO ATTUALE: LOCALE PORCILAIA  
PIANTA PIANO TERRA  
PIANTA PIANO DELLE COPERTURE E  
PROSPETTI**

Pratica	Scala	Fornito	Elaborato
-	1:100	A2	B.25

Rev	Data	Motivazione	Redatto	Verificato	Approvato	Autorizzato
	GIUGNO 2023					

Questo documento è di nostra proprietà esclusiva. E' proibita la  
riproduzione anche parziale e la cessione a terzi senza la nostra autorizzazione.