

TITOLO: PIANO DI RECUPERO CON CONTESTUALE VARIANTE AL POC PER LA REALIZZAZIONE DI UNITA' IMMOBILIARI A CIVILE ABITAZIONE - VIA DELLE SORGENTI N°16- LOC. ASCIANO-SAN GIULIANO TERME - PISA

OGGETTO: STATO ATTUALE - PIANTA PIANO TERRA - PIANTA PIANO DELLE COPERTURE- PROSPETTI E SEZIONE A-A

STATO ATTUALE: LOCALE FORNO-SGOMBERO

STATO ATTUALE: PIANTA PIANO TERRA

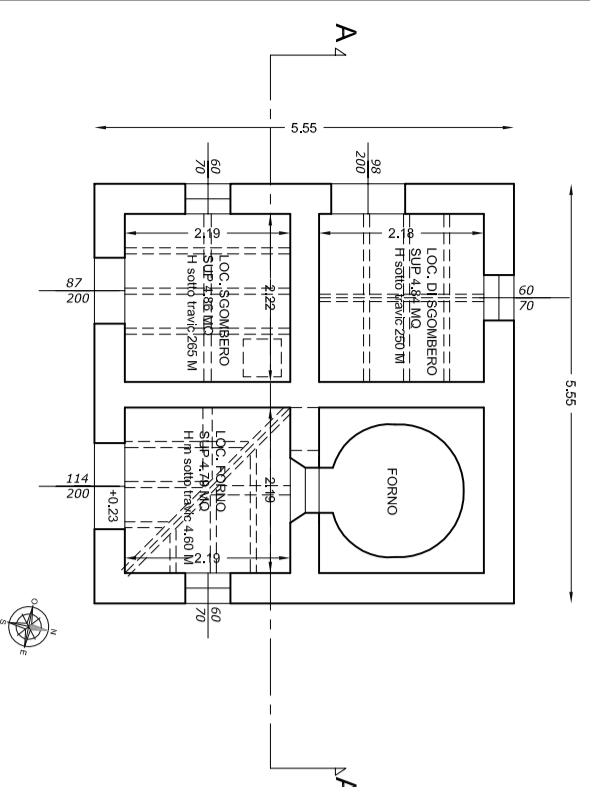

STATO ATTUALE: PIANTA PIANO SOTTOTETTO

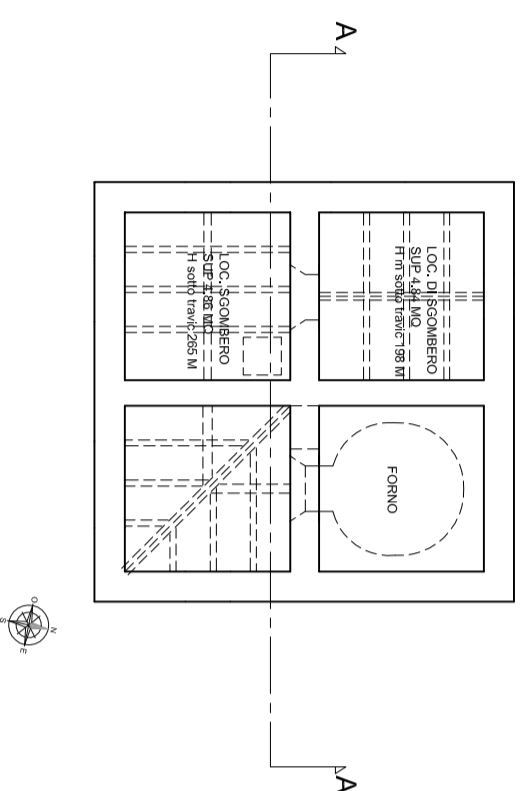

STATO ATTUALE: PIANTA PIANO COPERTURA

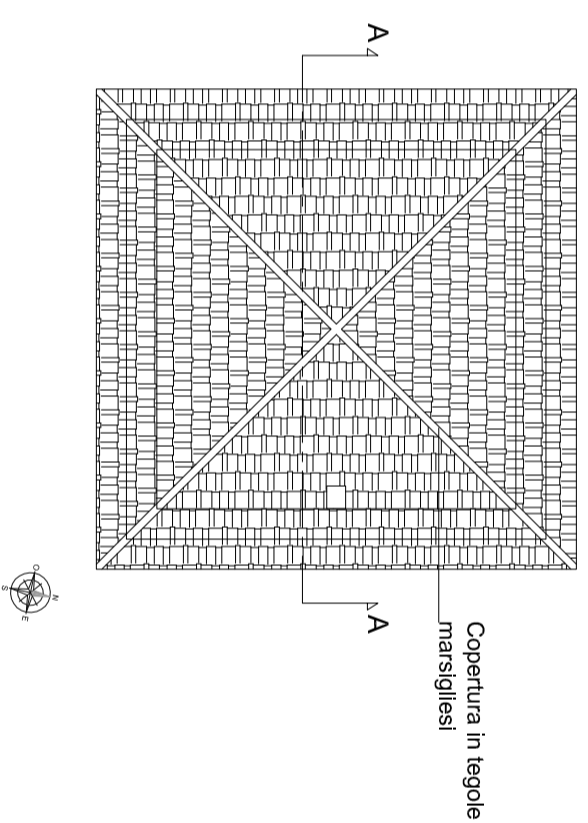

STATO ATTUALE: PROSPETTO SUD

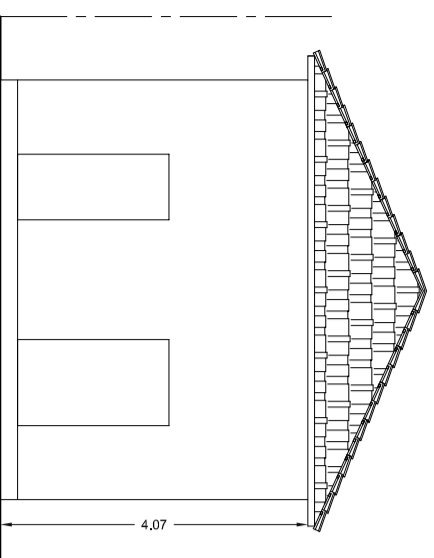

STATO ATTUALE: PROSPETTO EST

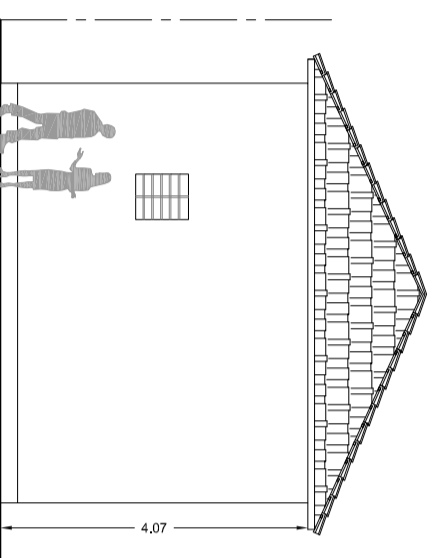

STATO ATTUALE: PROSPETTO OVEST

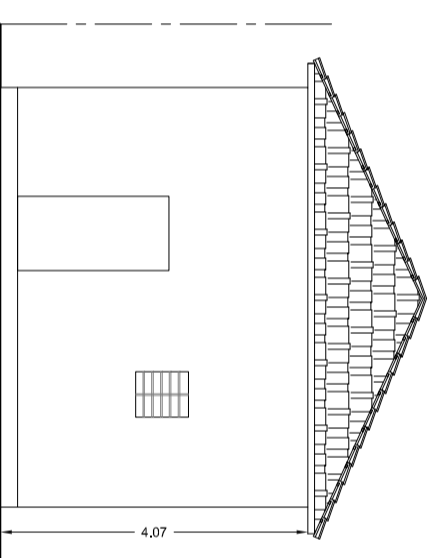

STATO ATTUALE: PROSPETTO NORD

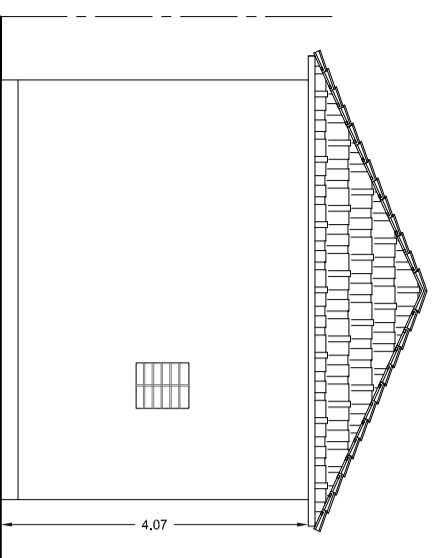

STATO ATTUALE: SEZIONE A-A

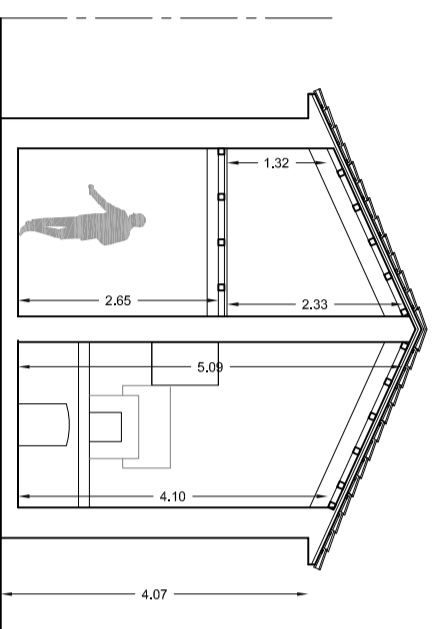

COMUNE DI SAN GIULIANO TERME-PI

COMMITTENTE:
Edilizia Dauti Muhandri Srl
Piazza S. Luigi Gonzaga 4 - San Giuliano Terme (PI)
P.Iva-02408160501

PROGETTO ARCHITETTONICO:

Arch. Gabriele Monaco
Via Palermo 45 -56127- Pisa
tel/fax 0505252986- cell 3358058629
Email: monaco.gabriele7@gmail.com
Pec: gabriele.monaco@servizioidpcc.it



URBANISTICA ED EDITING

Arch. Gabriele Monaco

GEOLOGIA
Dot. Geol. Monica Laquidara
Via V. Fioritina, 254-56027
Loc. Montone di Cascina-Pi

STUDI IDRAULICI
ING. Valentina Albera
STUDI DI INGEGNERIA BONACCIA & ALTIERI
Viale Giovanni Fieschi n. 97 - 56123 Pisa

AGRONOMIA
Arch. Gabriele Monaco

CONSULENTI
DOCUMENTO PRELIMINARE PER LA VERIFICA DI
ASSOGGETTABILITA' A V.A.S.
ai sensi dell'art. 22 e 23 della L.R.T. 10/10 e s.m.i.
Arch. Martina Maria Lucia Tribbi
Via Monte Orngara n°2 -56127- Pisa

CONSULENZA ENERGETICA:

CONSULENZA ACUSTICA:

TITOLO

**PIANO DI RECUPERO CON CONTESTUALE
VARIANTE AL POC
PER LA REALIZZAZIONE DI UNITA'
IMMOBILIARI A CIVILE ABITAZIONE- VIA
DELLE SORGENTI N°16- LOC. ASCIANO-SAN
GIULIANO TERME - PISA.**

OGGETTO:

**STATO ATTUALE: LOCALE FORNO-SGOMBERO
PIANTA PIANO TERRA
PIANTA PIANO DELLE COPERTURE
PROSPETTI E SEZIONE A-A**

Rev	Data	Motivazione	Redatto	Verificato	Approvato	AutORIZZATO
	GIUGNO 2023					

Questo documento è di nostra proprietà esclusiva. E' proibita la
riproduzione anche parziale e la cessione a terzi senza la nostra autorizzazione.