

STATO ATTUALE: EDIFICIO PRINCIPALE

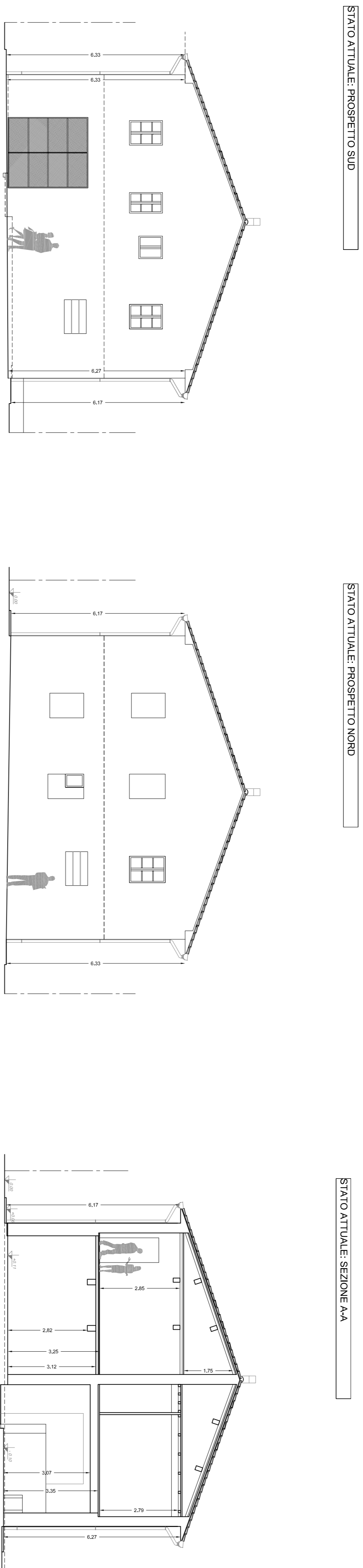

COMUNE DI SAN GIULIANO TERME-PI

STATO ATTUALE: PROSPETTO OVEST

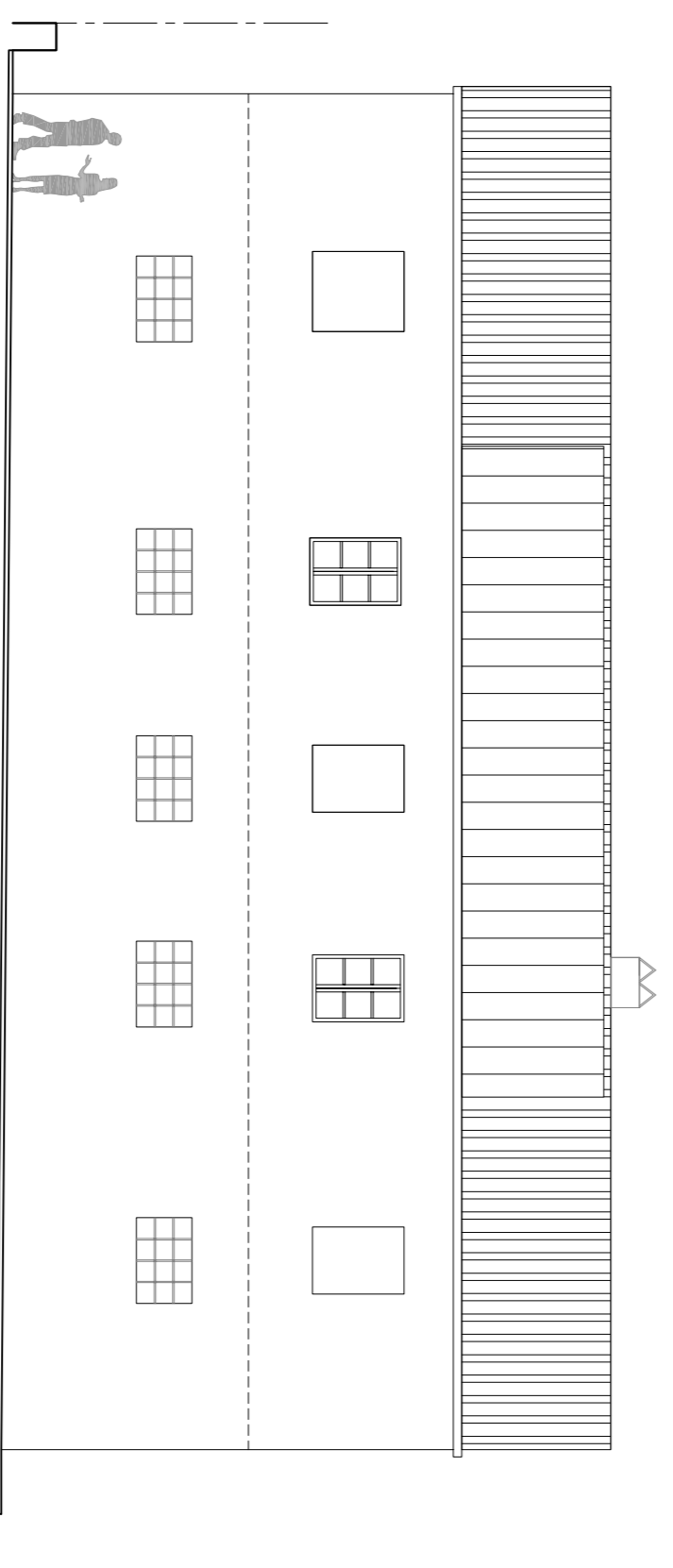

STATO ATTUALE: PROSPETTO EST

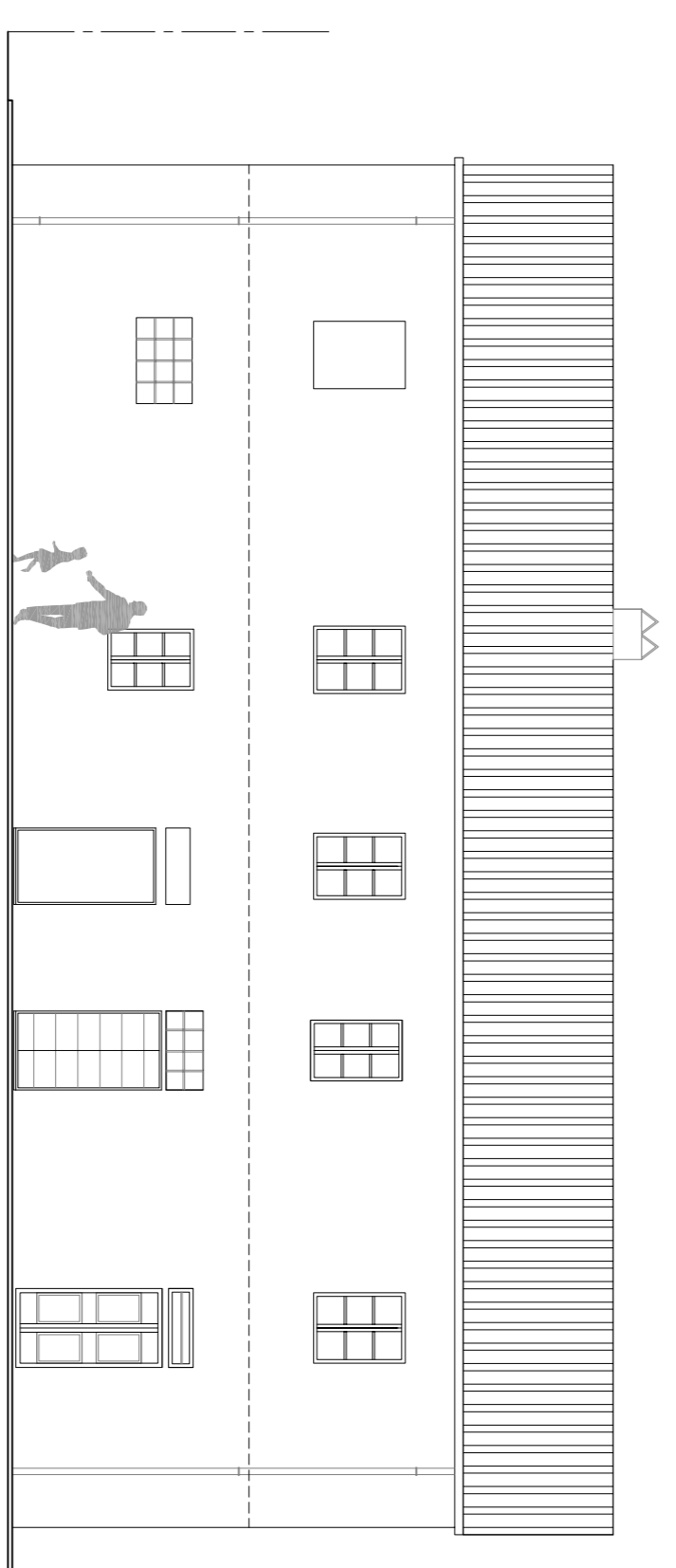

<b>COMMITTENTE:</b> Edilia Spati Mobiliari Srl Via S. Maria Maddalena n° 18/a - San Giuliano Terme (PI) P.n° 02408365501		<b>TITOLO</b> <b>PIANO DI RECUPERO CON CONTESTUALE VARIANTE AL POC PER LA REALIZZAZIONE DI UNITA' IMMOBILIARI A CIVILE ABITAZIONE - VIA DELLE SORGENTI N°16- LOC. ASCIANO-SAN GIULIANO TERME - PISA.</b>				
<b>PROGETTO ARCHITETTONICO:</b> Arch. Gabriella Monico Via Palermo 45 - 04127 Poma Tel. 052525396 - cell. 3206090629 P.n° 02408365501 Pec: gabriella.monico@studiomonicosrl.it		<b>AGROKONIA</b> Arch. Gabriella Monico				
<b>URBANISTICA ED EDITING</b> Arch. Gabriella Monico		<b>OGGETTO:</b> STATO ATTUALE - EDIFICIO PRINCIPALE PROSPETTI E SEZIONE A-A				
<b>GEOLOGIA</b> Dott. Gaetano Liguori Via S. Maria Maddalena n° 18/a - San Giuliano Terme (PI) L. n° 461/85 Pec: gabriella.monico@studiomonicosrl.it		<b>CONSULENZA ACUSTICA:</b> Pratica - Scala 1:100 Fornito A1 Etaborato B.22				
<b>STUDIO IDRAULICI</b> ING. Valterio Abati Via S. Maria Maddalena n° 18/a - San Giuliano Terme (PI) Viale Giovanni Pisano n. 67 - 56123 Pisa		<b>CONSULENZA ENERGETICA:</b>				
<b>AGROKONIA</b> Arch. Gabriella Monico						
<b>CONSULENZA</b>						
<b>DOCUMENTO PRELIMINARE PER LA VERIFICA DI</b> ai sensi dell'art. 22 e 23 della L. n° 1070 e s.m.i. Arch. Matteo Maria Lucchi Trovati Via S. Maria Maddalena n° 18/a - San Giuliano Terme (PI)						
<b>Riv.</b>	<b>Data</b>	<b>Modificazione</b>	<b>Redatto</b>	<b>Verificato</b>	<b>Approvato</b>	<b>Autorizzato</b>
	GIUGNO 2023					