

TITOLO: PIANO DI RECUPERO CON CONTESTUALE VARIANTE AL POC PER LA REALIZZAZIONE DI UNITA' IMMOBILIARI A CIVILE ABITAZIONE - VIA DELLE SORGENTI N°16- LOC. ASCIANO-SAN GIULIANO TERME - PISA

OGGETTO: STATO DI PROGETTO- SEZIONE AMBIENTALE A-A

STATO DI PROGETTO- SEZIONE AMBIENTALE A-A- SCALA 1:200

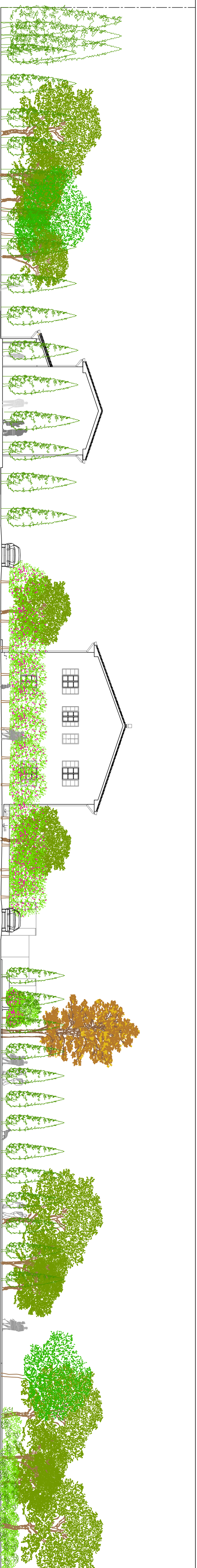

COMUNE DI SAN GIULIANO TERME-PI

COMMITTENTE:
Edilizia Danti Muladri Srl
Piazza S. Luigi Gonzaga 4 - San Giuliano Terme (PI)
P. Iva-02408160501

PROGETTO ARCHITETTONICO:
Arch. Gabriele Monaco
Via Palermo 45-56127-Pisa
tel/fax: 050525298- cell: 3356059629
E-mail: monaco.gabriele77@gmail.com
Pec: gabriele.monaco@sarchitvordipe.it



URBANISTICA ED EDITING
Arch. Gabriele Monaco

GEOLOGIA
Dott. Geol. Monica Landolina
Via V. Fiorentina, 254-56021
Loc. Montone di Cascina-Pi

STUDI IDRAULICI
ING. Valentina Algheri
STUDI DI INGEGNERIA BONACCI & ALTERI
Viale Giovanni Pisano n. 07 - 56123 Pisa

AGRONOMIA
Arch. Gabriele Monaco

CONSULENTI
DOCUMENTO PRELIMINARE PER LA VERIFICA DI
ASSOGGETTABILITA' A V.A.S.
Arch. Maria Pia Lucchi Trebbi
Via Meane Origine n° 2-56127- Pisa

CONSULENZA ENERGETICA:

CONSULENZA ACUSTICA:

TITOLO
**PIANO DI RECUPERO CON CONTESTUALE
VARIANTE AL POC
PER LA REALIZZAZIONE DI UNITA'
IMMOBILIARI A CIVILE ABITAZIONE - VIA
DELLE SORGENTI N°16- LOC. ASCIANO-SAN
GIULIANO TERME - PISA.**

OGGETTO:

**STATO DI PROGETTO-
SEZIONE AMBIENTALE A-A**

Pratica	Scala	Formita	Elaborato
-	1:200-1:400	A2+	B.14

Rev	Data	Motivazione	Redatto	Verificato	Approvato	Autorizzio
	GIUGNO 2023					

Questo documento è di nostra proprietà esclusiva. E' proibita la riproduzione anche parziale e la cessione a terzi senza la nostra autorizzazione.

STATO DI PROGETTO- PLANIMETRIA GENERALE- SCALA 1:400

