

STATO ATTUALE- SEZIONE AMBIENTALE A-A

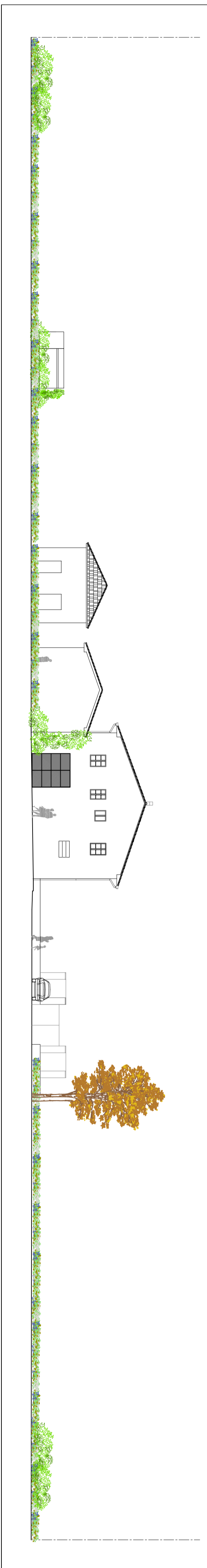

STATO ATTUALE- PLANIMETRIA GENERALE

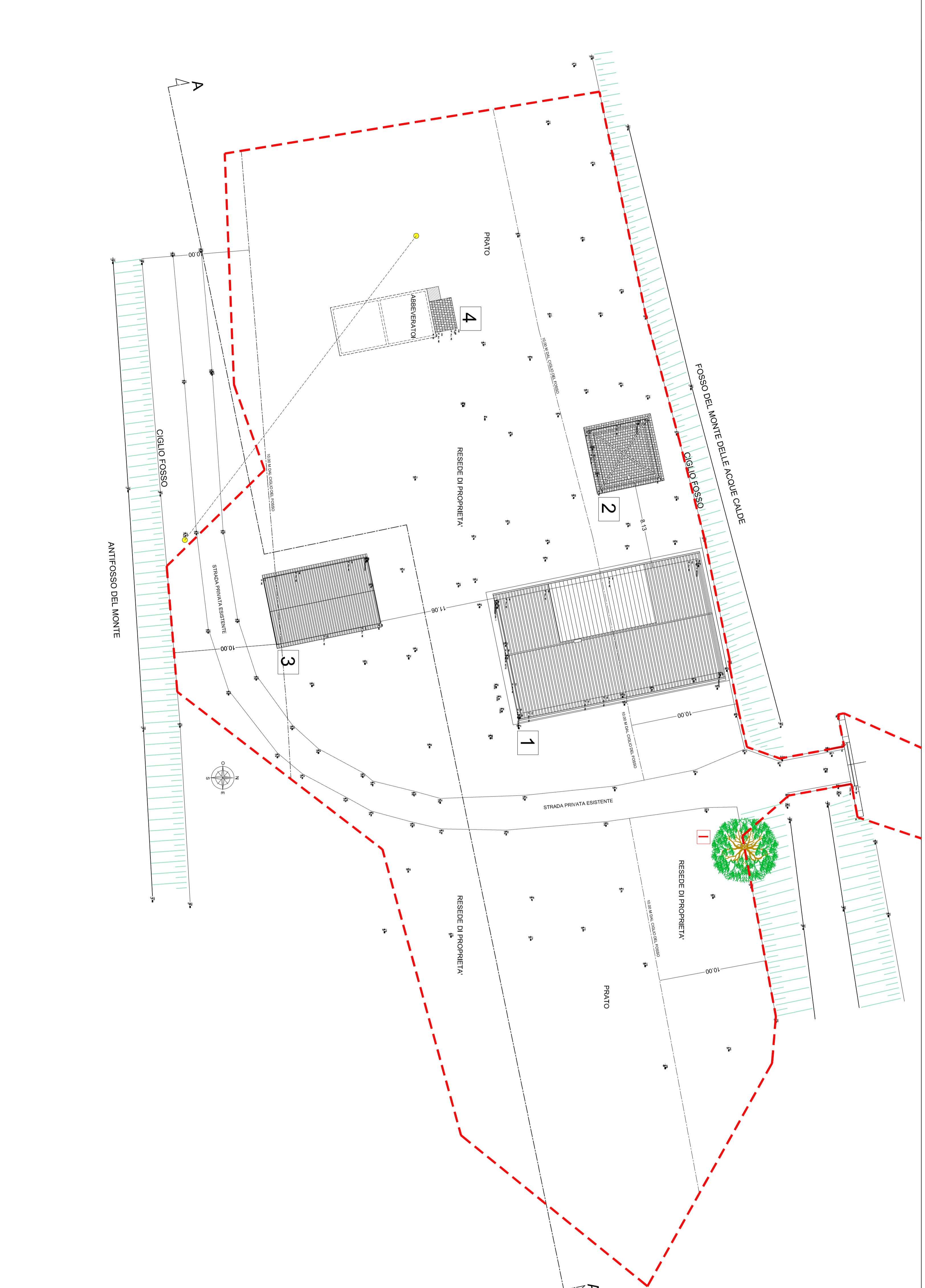

LEGENDA:

1	EDIFICIO PRINCIPALE
2	LOCALE FORNO E SGOMBERO (DA DEMOLIRE)
3	LOCALE DEPOSITO (DA DEMOLIRE)
4	LOCALE PORCELLAIA/PIRMA-ABBEVERATOI (DA DEMOLIRE)
▭	PLATANUS HYBRIDA, PLATANUS COMUNE (ALBERNO ESISTENTE)
●	PALLO TELECOM
- - -	RESEDE DEI FABBRICATI DI PROPRIETA': SUPERFICIE 4.174 MQ

COMUNE DI SAN GIULIANO TERME-PI

COMITENTE:
 Filippo Dini Marzetti Srl
 Piazza S. Luigi Gonzaga 4 - San Giuliano Terme (PI)
 P.Iva: 02048150501

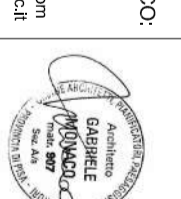

PROGETTO ARCHITETTONICO:
 Arch. Gabriele Marzoni
 Via S. Maria Maddalena 100, Montebello (PT) - 52050 Montebello Terme (PT)
 Tel. 0577/950238 - cell. 335805828
 Email: gmarzoni@marzoniarchitetto.it
 PIA: 02048150501

TITOLO
PIANO DI RECUPERO CON CONTESTUALE VARIANTE AL POC PER LA REALIZZAZIONE DI UNITA' IMMOBILIARI A CIVILE ABITAZIONE- VIA DELLE SORGENTI N°16- LOC. ASCIANO-SAN GIULIANO TERME - PISA.

URBANISTICA ED EDITING
 Arch. Gabriele Marzoni

GEOLOGIA
 Dott. Giulio Mancini
 Via S. Maria Maddalena 100, Montebello di Catanzari

STUDI IDRAULICI
 ING. GIULIO MANTINI
 VIA S. MARIA MADDALENA 100, MONTABELLO DI CATANZARI
 VIALE GIOVANNI RISORZI, N. 87 - 58123 PISA

OGGETTO:
STATO ATTUALE-PLANIMETRIA GENERALE SEZIONE AMBIENTALE A-A

AGRONOMIA
 Arch. Gabriele Marzoni

CONSULENZA ENERGETICA:
 DOCUMENTO PRELIMINARE PER LA VERIFICA DI ASSICURAZIONE DELLA SICUREZZA ANTICHI
 Arch. Martina Maria Lucia Tribioli
 Via Matteotti n°2 - 58127 Pisa

Pratica	Scala	Fornito	Elaborato
-	1:200	A1+	B.12

Rev	Data	Modificazione	Redatto	Verificato	Approvato	Autorizzato