

STRALCIO PIANO STRUTTURALE- POC-COMUNE DI SAN GIULIANO TAV UNICA- QUADRO DEI VINCOLI SOVRARINATI

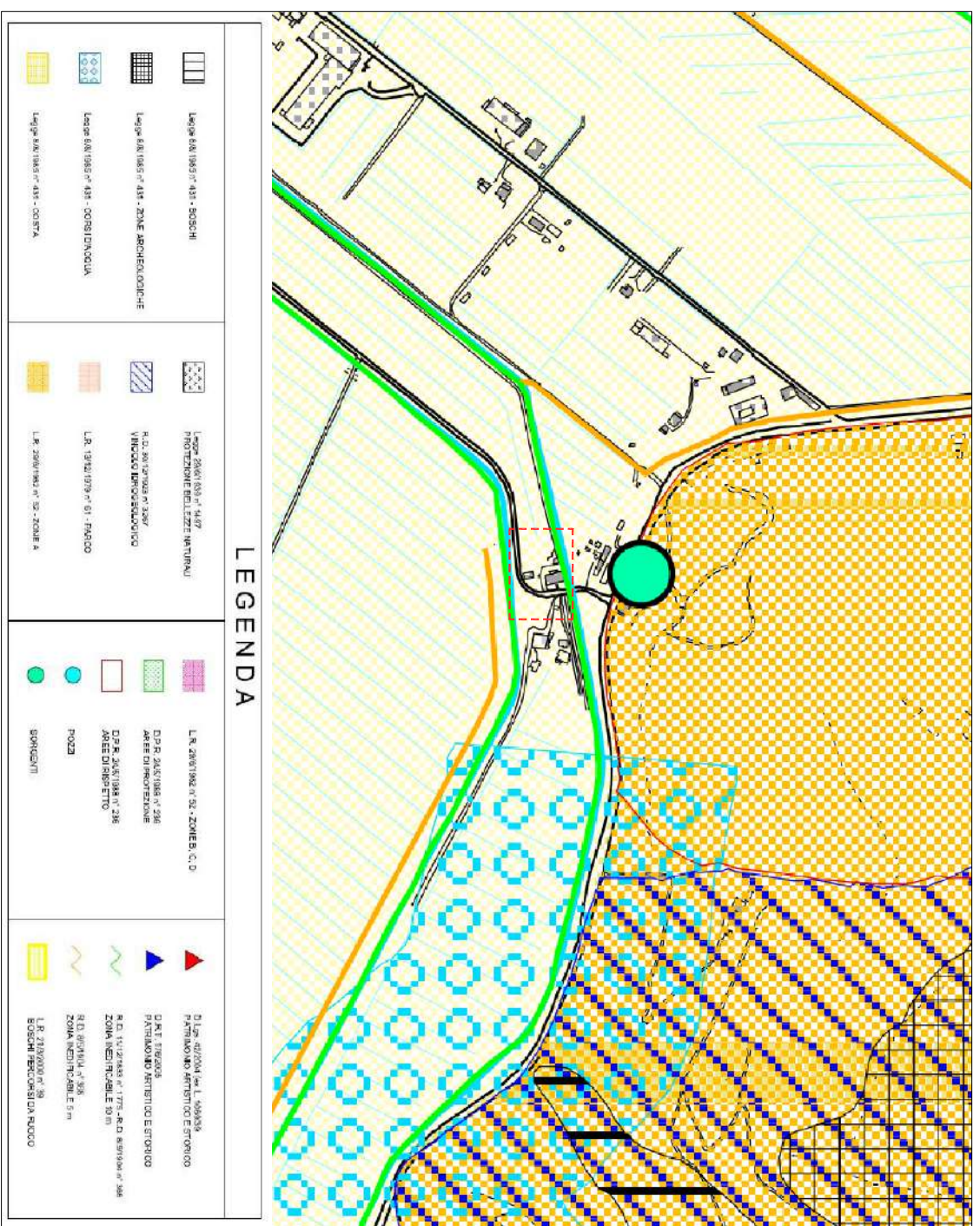

STRALCIO PIT con VALENZA DI PIANO PAESAGGISTICO

Regione Toscana

MINISTERO PER LE ATTIVITÀ CULTURALI

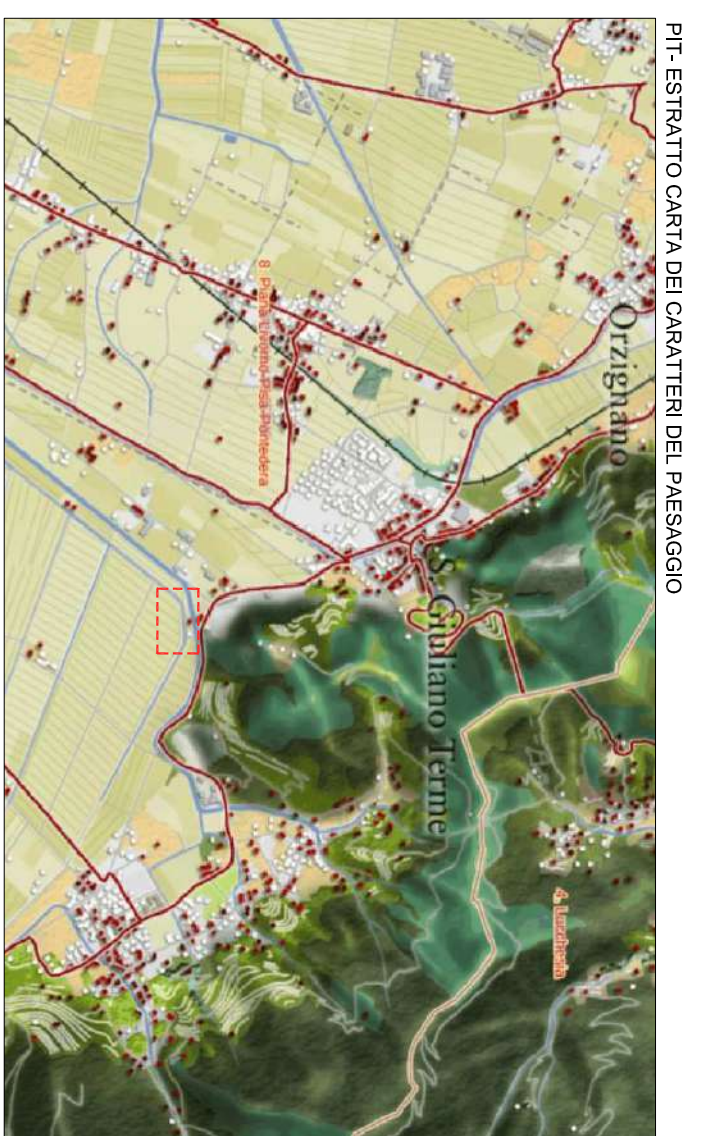
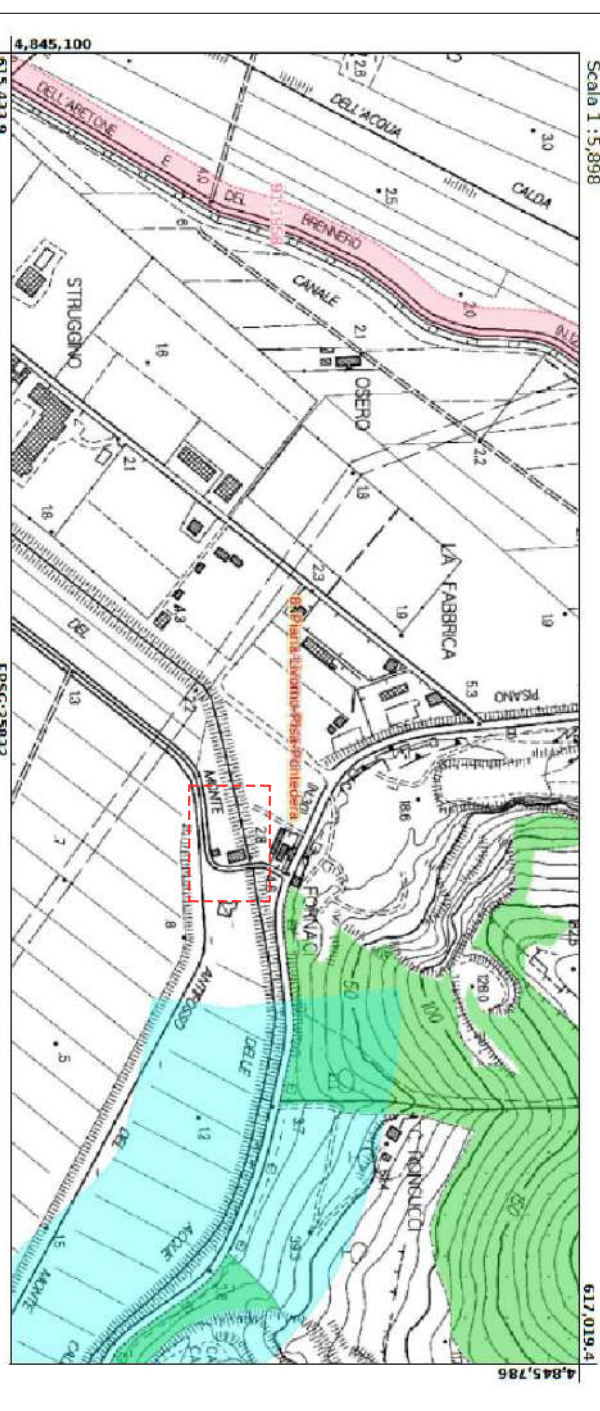

PIT- ESTRATTO CARTA RETE ECOLOGICA

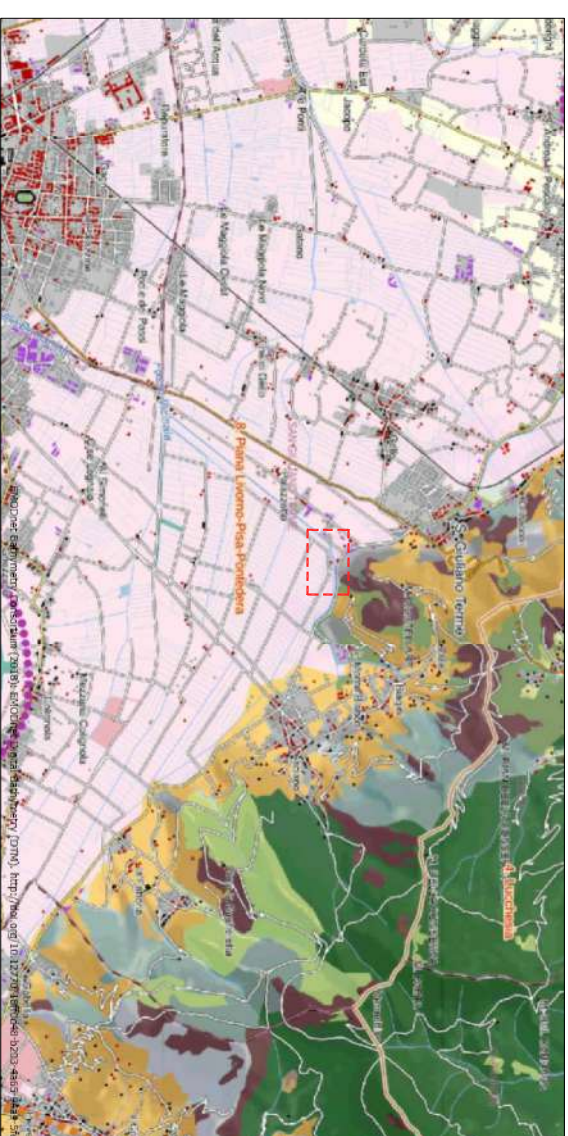

PIT- ESTRATTO CARTA DEL TERRITORIO URBANIZZATO



PIT- ESTRATTO CARTA DEI SISTEMI MORFOLOGICI

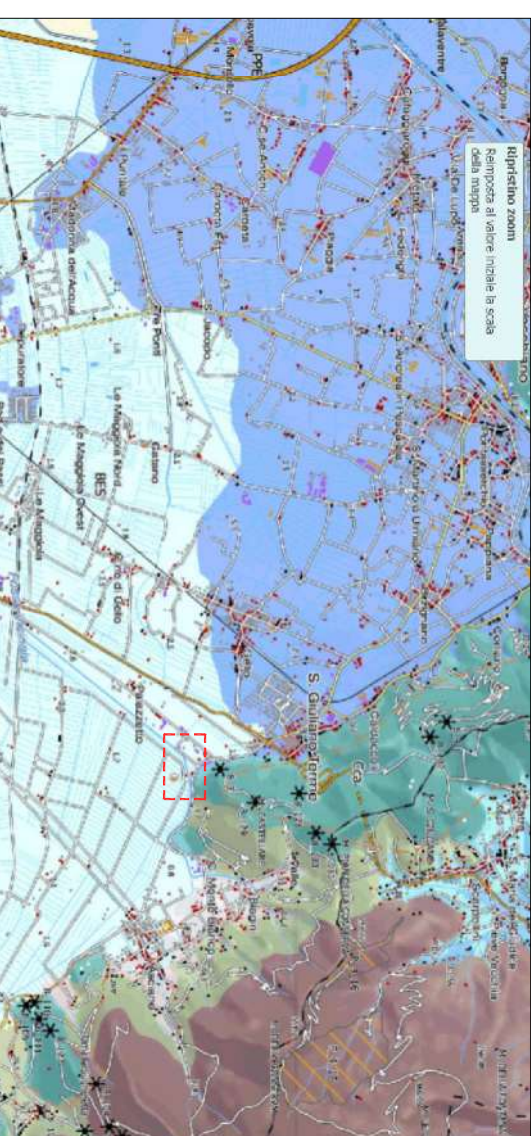

COMUNE DI SAN GIULIANO TERME-PI

COMMITTENTE:
Edilizia Danti Muladri Srl
Piazza S. Luigi Gonzaga 4 - San Giuliano Terme (PI)
P.Iva-02408160501

PROGETTO ARCHITETTONICO:
Arch. Gabriele Monaco
Via Palermo 45- 56127- Pisa
tel/fax: 0505252386- cell: 3356059629
E-mail: monaco.gabriele7@gmail.com
Pec: gabriele.monaco@archivordipe.it

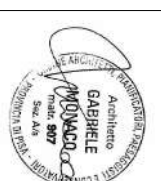

URBANISTICA ED EDITING
Arch. Gabriele Monaco

GEOLOGIA
Dott. Gaet. Monica Landisera
Via V. Fiorentina, 254-56021
Loc. Montone di Cascina-Pi

STUDI IDRAULICI
ING. Valentina Alberti
STUDIO DI INGEGNERIA BONACCI & ALTERI
Viale Giovanni Pisano n. 07 - 56123 Pisa

AGRONOMIA
Arch. Gabriele Monaco

CONSULENZA ACUSTICA:
Pratica -
Scala -
Formato A2+
Elaborato B.08

CONSULENZA ENERGETICA:

Rev	Data	Motivazione	Redatto	Verificato	Approvato	Autorizzato
	GIUGNO 2023					

Questo documento è di nostra proprietà esclusiva. E' proibita la riproduzione anche parziale e la cessione a terzi senza la nostra autorizzazione.

TITOLO
PIANO DI RECUPERO CON CONTESTUALE VARIANTE AL POC PER LA REALIZZAZIONE DI UNITA' IMMOBILIARI A CIVILE ABITAZIONE - VIA DELLE SORGENTI N°16- LOC. ASCIANO-SAN GIULIANO TERME - PISA.

OGGETTO:

QUADRO CONOSCITIVO SINTESI DELLE RILEVAZIONI PAESAGGISTICHE-VALORI DI PAESAGGIO