

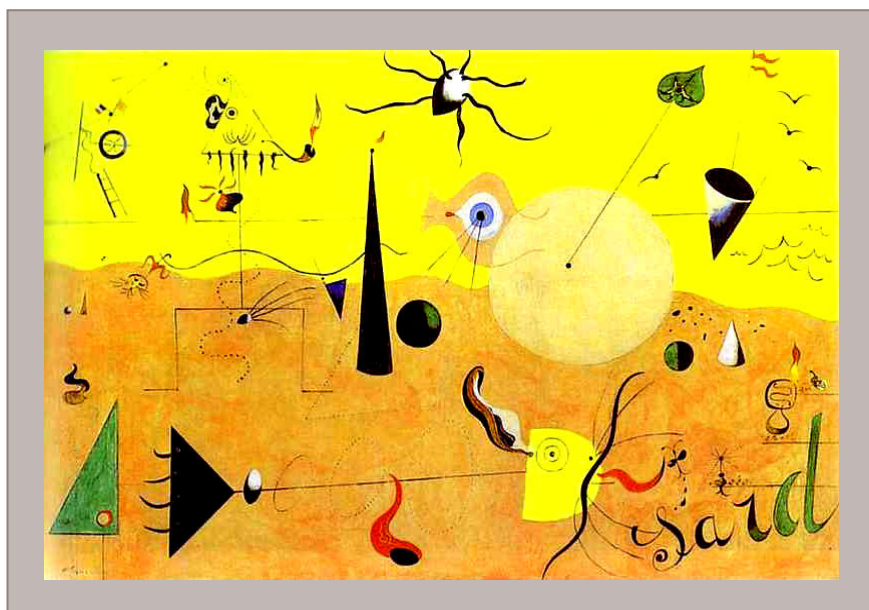

COMUNE DI SAN GIULIANO TERME

SETTORE TERRITORIO, AMBIENTE E INFRASTRUTTURE
SERVIZIO PIANIFICAZIONE TERRITORIALE INFRASTRUTTURE
E SISTEMA INFORMATIVO GEOGRAFICO



Piano comunale di installazione degli impianti di radiotelecomunicazione

Variante al Regolamento Urbanistico ai sensi dell'art.17
della Legge Regionale 3 gennaio 2005 n.1

CATASTO DEGLI IMPIANTI all.B2

Responsabile del Procedimento

Ingegnere Moreno Ceccotti

Progettazione

Architetto Monica Luperi

Architetto Simona Coli

Dott.ssa Elena Fantoni

Collaborazione

Architetto Francesca Banchetti

Geometra Gian Luca Vannini

Geometra Alessandra Matteini

Signora Elisabetta Ferretta

Consulenza legale

Avvocato Aldo Fanelli

Consulenza tecnica

POLAB srl



TABELLA A
IMPIANTI ESISTENTI

N.	GESTORE DI RETE	IND. CATASTALE	LOCALITA'	TIPOLOGIA ANTENNA	NOTE	PROPR. dell'area	PARERE ARPAT	PARERE ASL	DOC. CATASTALE	PRATICA EDILIZIA
1	Omnitel	30 174	Via dei Lucchesi Pappiana	Telefonia Mobile		Privata			X	P.C. 63/97
2	Omnitel	40 174	Via di Pescina San Martino a Ulmiano	Telefonia Mobile		Privata	X		X	P.C. 1013/01
3	Vodafone	22 984	Cimitero Pontasserchio	Telefonia Mobile		Pubblica	X	X	X	P.C. 484/08
4	Vodafone	71 413	Cimitero Asciano	SRB		Pubblica	X	X	X	P.C. 398/09
5	Tim	6 25	Monte Bastione Colognole	SRB		Privata	X	X	X	P.C. 19/97
6	Tim	22 286 (ex982) (984)	Cimitero Pontasserchio	SRB		Pubblica	X	X	X	P.C. 1091/01
7	Ericsson	40 174	Via di Pescina San Martino a Ulmiano	SRB	Ospitalità Antenna Wind	Privata	X	X	X	P.C. 1064/04
8	Nokia/Wind Ericsson	82 30	Colignola ex-discarda	SRB		Pubblica	X	X	X	P.C. 618/06
9	Ericsson H3G	22 984-982 (ex286)	Cimitero Pontasserchio	SRB	Ospitalità Antenna TIM	Pubblica	X	X	X	P.C. 800/07
10	H3G Nokia/Wind	40 174	Via di Pescina San Martino a Ulmiano	SRB		Privata	X		X	

11	H3G	6	25	Colognole	SRB		Privata			X	P.C. 267/04
12	Nokia	82	30	Colignola	SRB		Pubblica			X	D.I.A. 716/08
13	Nettare	86	44	Chiesa Agnano	Wireless		Privata	X	X	X	D.I.A. 788/06
14	Nettare	59	175	Via Barachini Asciano	Wireless		Privata	X	X	X	D.I.A. 787/06

TABELLA B
IMPIANTI RICHIESTI NON AUTORIZZATI

N.	GESTORE DI RETE	IND. CATASTALE	LOCALITA'	TIPOLOGIA ANTENNA	NOTE	PROPR. dell'area	PARERE ARPAT	PARERE ASL	DOC. CATASTALE	PRATICA EDILIZIA
1	Telecom	89 527-528 (ex241)	Ghezzano	Telefonia Mobile		Privata	X		X	P.C. 908/99 ANNULLATA
2	Tim	49 239	Madonna dell'Acqua	Telefonia Mobile		Privata (Urbano)	X		X	
3	Tim Vodafone	92 190	Via Traversagna Mezzana	> 20 Watt		Privata Telecom	X		X	
4	Tim	23 456- 457 (ex350)	Pontasserchio	SRB		Privata			X	SOSPESA 339/00
5	Vodafone Tim	42 394	Via Lidice San Giuliano T.	SRB		Privata Fabbricati Telecom	X		X	
6	Vodafone H3G	42 782 (ex344)	Impianti Sportivi San Giuliano T.	SRB - UMTS <= 20 Watt		Privata (Urbano)	X	X	X	Pratica provvisoria
7	Vodafone	71 362	Via dei Condotti Asciano	SRB		Privata	X	X	X	P.C. 47/05 DINIEGO
8	H3G-3 Ericsson	22 982 (ex286)	Cimitero Pontasserchio	SRB		Pubblica			X	
9	Ericsson	22 297	Via Buozzi S. Andrea in	SRB		Privata			X	P.C. 1049/03

				Pescaliola										DINIEGO
10	Blu	71	162	Via Comunali Asciano	SRB			Privata				X	P.C. 303/01 DINIEGO	
11	Nettare	59	175	Agnano	Wireless			Privata	X		X		D.I.A. 863/07 RITIRATA	
12	Blu	91	274	Ghezzano Via di Cisanello	SRB			Privata			X		P.C. 863/01 DINIEGO	
13	Blu	42	725	Via di Vittorio Gello	SRB			Privata			X		P.C. 524/01 DINIEGO	

TABELLA C
IMPIANTI RICHIESTI IN CORSO DI ISTRUTTORIA SUAP

N.	GESTORE DI RETE	IND. CATASTALE	LOCALITA'	TIPOLOGIA ANTENNA	NOTE	PROPR. dell'area	PARERE ARPAT	PARERE ASL	DOC. CATASTALE	PRATICA EDILIZIA
1	Vodafone	42	7	Stazione Ferroviaria San Giuliano T.		Privata Ferrovie S.p.A. Demanio	X	X	X	

TABELLA D
IMPIANTI TRASMISSIONE RADIOTELEVISIVA

N.	Emittenti	IND. CATASTALE	LOCALITA'	TIPOLOGIA	NOTE	PARERE ARPAT	PARERE ASL	DOC. CATASTALE	PRATICA EDILIZIA
1	RAI		Asciano						
2	CANALE 50		Asciano						