

Le Origini di Agrifiera

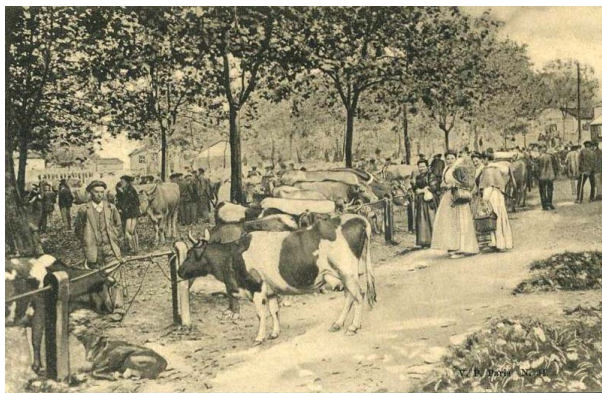

Come eravamo: ogni moderna "Fiera" nasce sulle ceneri dei vecchi "Mercati di bestiame". Ne è chiara dimostrazione il "trattore" onnipresente al posto dello scomparso "bove". (anno 1910 ca., località imprecisata)

da La Voce del Serchio

LE ORIGINI DI AGRIFIERA

La manifestazione Agrifiera ha origini remote. La tradizione vuole che il 28 aprile, giorno del patrono di Pontasserchio San Michele Arcangelo, sia la ricorrenza del 'miracolo del Crocifisso', avvenuto agli inizi del 1500. Alla metà del 1800 la fiera era già un fatto consolidato, come celebrazione religiosa e festa del paese. A questo incontro annuale di scambio di prodotti agricoli e di animali partecipavano gli abitanti del comune e delle zone limitrofe. La presenza del bestiame bovino, in particolare della razza Mucca Pisana, ne era un tratto caratteristico. Nel 1906 la fiera si trasformò e divenne la prima esposizione limitata a questo bestiame da riproduzione. Da qui iniziò lo stretto rapporto con la razza Mucca Pisana, che continuò nel tempo con l'intento di valorizzarla, assegnando anche premi e medaglie ai migliori capi esposti in fiera. Il 1909 va considerato come primo anno di svolgimento della manifestazione nella sua veste più strutturata. Nel 2009 si è festeggiato il centenario della kermesse e per ricordare questo importante anniversario il Comune di San Giuliano Terme ha prodotto un documentario sulla storia e l'attualità della "torta co' bischeri", dolce tipico della Valdiserchio, presentato anche al Salone del Gusto Slow Food di Torino e che dall'Aprile del 2007 ha un marchio registrato e un proprio disciplinare. Dall'inizio del 1900 a oggi la manifestazione si è andata sempre più specializzando, fino a divenire il più noto appuntamento toscano con il mondo dell'agricoltura. L'area di Pontasserchio, tra quelle del territorio comunale sangiulianese, è ancora la più ricca di aziende agricole, in larga parte a coltura ortiva.

Presentazione del Sindaco



Comune di San Giuliano Terme
Provincia di Pisa

"Il ritorno di Agrifiera è una grande emozione.

Due anni di stop sono stati tanti e sono convinto che l'edizione del 2022 farà tornare subito il grande piacere di ritrovarci come comunità nel Parco della Pace 'Tiziano Terzani' di Pontasserchio. Ringrazio tutte le persone che si sono impegnate per garantire la riuscita di Agrifiera 2022, la società Geste e Alter Ego Fiere.

L'edizione del grande ritorno si preannuncia indimenticabile, soprattutto perché la comunità ha un grande bisogno di sentirsi unita, ha voglia di normalità. Agrifiera è quel luogo dove la lentezza incontra la qualità, dove il commercio va a braccetto col turismo lento ed emozionale. Agrifiera, insomma, rappresenta al meglio l'identità del nostro territorio".

Il Sindaco di San Giuliano Terme

Sergio Di Maio

Presentazione della Vice Sindaca



Comune di San Giuliano Terme
Provincia di Pisa

"Con l'avvicinarsi della primavera, la voglia di tornare a godere di spazi pubblici all'aperto è sempre più forte. Soprattutto se consideriamo le ultime due, difficili, annate che abbiamo vissuto. Il ritorno di Agrifiera è un momento di festa che tutta la comunità attende ed è la prima grande occasione pubblica di ritrovo di questa portata che nel comune di San Giuliano Terme si svolge in presenza da molto tempo a questa parte. La situazione sanitaria impone ancora una certa prudenza, ma ritengo importante apprezzare la ritrovata libertà, ottenuta grazie agli sforzi di un'intera comunità, responsabile soprattutto nei confronti delle persone più fragili. Il mio auspicio è che Agrifiera 2022 possa sancire la rinascita del settore e di tutti i professionisti che a esso sono legati, anche indirettamente, e ringrazio chi ha lavorato per l'edizione del grande ritorno, a partire dal Comitato di Gestione Geste, la società in house del Comune, componente fondamentale dell'organizzazione, poi Alter Ego Fiere ovviamente. Riprendiamo il percorso interrotto nel 2020, quando era nostra intenzione dare nuova vitalità e slancio a una manifestazione così centrale e conosciuta anche al di fuori dell'ambito comunale. È la mia prima Agrifiera da vicesindaca con delega all'organizzazione dell'evento e non nascondo l'emozione, che è davvero tanta, e che spero di poter condividere presto nel Parco della Pace 'Tiziano Terzani' di Pontasserchio con tutta la cittadinanza".

La Vice Sindaca di San Giuliano Terme

Lucia Scatena

Presentazione dell'Amministratore di GeSTe



Società in House del Comune di San Giuliano Terme
Gestione Servizi Territoriali

"La 112esima edizione di Agrifera si preannuncia come una tra le più significative di sempre. Due anni di chiusura forzata a causa della pandemia si sono fatti sentire sotto ogni punto di vista e il ritorno di Agrifera, almeno sul nostro territorio, può dare lo slancio per la necessaria ripresa dei tanti settori economici coinvolti. Geste ha fatto e farà la propria parte: oltre a condividere con il Comune di San Giuliano Terme e con Alter Ego l'organizzazione della fiera, sarà presente nel Parco della Pace "Tiziano Terzani" di Pontasserchio con l'Agrilocanda, il ristorante gestito dai nostri dipendenti, concepito per valorizzare i prodotti locali e di qualità a prezzi contenuti. Affrontiamo da quasi quindici anni questo evento con la stessa passione e con lo stesso senso di responsabilità che, giorno dopo giorno, ispirano il nostro lavoro per rendere migliore la vita dei cittadini del Comune di San Giuliano Terme, sia che si tratti di preparare il pasto agli studenti sia che si tratti di mantenere decoro e sicurezza nel territorio. Non resta quindi che augurare una buona Agrifera 2022 a tutti, nella speranza di ritrovarci finalmente insieme in un contesto di piena e felice "normalità".

L'Amministratore di GeSTe

Ing. Riccardo Baglini

LE BOTTEGHE RURALI

LE BOTTEGHE RURALI

LA BOTTEGA DEL LEGNO D'OLIVO: L'olivo, pianta preziosa per i suoi frutti, al termine della sua produttività ci offre anche il suo legno, che accuratamente scelto sulle nostre colline dalla OLIVART di **Stefano Gemignani**, crea dal 1980 articoli da regalo, uso domestico e bomboniere. La lavorazione di questi oggetti è eseguita al tornio, completamente a mano, come nei tempi passati, scegliendo le parti migliore del legno per riuscire ad avere, anche tramite le sue venature, oggetti di sicuro effetto e rari per la loro bellezza. Nel laboratorio saranno date dimostrazioni pratiche della lavorazione al tornio manuale. Stefano lo trovate a Monsagrati Alto (LU) Tel. 0583.38124

LA BOTTEGA DEGLI AQUILONI: il Laboratorio degli aquiloni ormai da anni è punto di ritrovo dei bambini che sono seguiti da Mario ed Elisabetta. Entrambi, esperti "piloti" e costruttori di aquiloni aiutano i bambini e adulti a costruire, colorare, personalizzare il proprio aquilone, assecondando la loro creatività e fantasia. Grazie alla loro leggerezza, si possono far volare anche in spazi ristretti e in assenza di vento, a cura dell' **Associazione Aquilonistica Girovolando** di Pistoia - Per informazioni: **Mario** ed **Elisabetta** Cell. 347.8394806

LA BOTTEGA DELL'ERBORISTA (Salvatore): L'azienda Antichi Rimedi è situata nel parco naturale del Monte Labbro, (Monte Amiata - Comune di Arcidosso - Grosseto), nelle vicinanze di Merigar (centro del buddismo tibetano), al centro della Toscana, dove il microclima e le molte varietà di piante presenti creano una vera e propria oasi naturale. L'azienda si occupa di coltivare e raccogliere la materia prima necessaria per i propri prodotti quali aromi da cucina, tisane, oleoliti, unguenti, tinture madri ed oli essenziali, tutti ottenuti con lavorazione artigianale. La coltivazione delle piante officinali è strettamente seguita con i metodi di agricoltura biologica. Tutte le piante vanno adoperate fresche sicché non si tiene il magazzino. Il massimo rispetto per l'ambiente caratterizza la produzione delle materie prime, necessarie alla preparazione dei prodotti finiti, quali l'olio extra vergine d'oliva locale (a basso contenuto di acidità indispensabile per la preparazione degli oleoliti), la cera d'api per gli unguenti e il miele di piante officinali e boschive particolari. Oltre al consueto laboratorio teorico pratico sulla distillazione delle piante officinali per ottenere sia le acque aromatiche sia gli oli essenziali, quest'anno sarà presentata la spremitura in diretta dei piccoli semi e produzione dell'olio di canapa, ricco di acidi grassi essenziali dalle spiccate proprietà antiossidanti, immunomodulanti e antinfiammatorie, attualmente oggetto di studi e ricerche scientifiche, e gli innovativi snacks alimentari ricavati dalla tostatura degli stessi. Per informazioni www.antichirimedi.it - info@antichirimedi.it. Salvatore 320.1553542

LA BOTTEGA DEL CESTAIO: Renato Panati rappresenta uno dei pochi produttori artigianali di cesti in Toscana. L'arte dell'intreccio in Toscana produce ancora svariati tipi di cesti, panieri e canestri realizzati in salice, vimini e canna, ma anche castagno, midollino, ulivo e paglia.

Renato Panati si trova a Pieve a Nievole cell. 340.9752282

LA BOTTEGA DEL CERAMISTA: Ezio Busca ha iniziato il suo percorso in una fornace del 1850 producendo materiali refrattari per l'architettura tecnica (fumaioli canne fumarie stufe a legna e forni per il pane).

Con gli stessi materiali resistenti alla fiamma diretta produce stoviglie d'uso per cucinare (tazze piastre piatti pentole teglie). Le forme sono essenziali e funzionali, le decorazioni spontanee ed originali, i materiali igienici e naturali. Ogni oggetto è prodotto a mano e curato in ogni fase della lavorazione per mantenere la poesia e l'anima che caratterizzano l'artigianato manuale. Ezio 338.9218572 eziolones@libero.it

GLI ALLEVATORI DELLE MOSTRE ZOOTECHNICHE

Azienda Agricola Stiaccini Diego - Bovini

Via Caligi, 13 – Pisa

Azienda Agricola Enio Mariottini

Allevamento amatoriale Avicoli Ornamentali

San Rossore in Carrozza di A. Di Sacco - Equini

Casale La Sterpaia - Tenuta di San Rossore - Pisa

Tel. e Fax 050.531910 - Cell. 335 7113793 - 330 206235

www.sanrossoreincarozza.it - info@sanrossoreincarozza.it

Ente Parco Regionale

Migliarino San Rossore Massaciuccoli - Dromedari

Loc. Cascine Vecchie, Tenuta di San Rossore - Pisa

www.parcosanrossore.org - info@parcosanrossore.org

Azienda Agricola Federico Di Sacco Bovini e ovini

San Giorgio di Cascina

Tel. e Fax 050.531910 - Cell. 335 7113793 - 330 206235

Azienda agricola Pardini - Asini e Pony

Azienda agricola Mauro Rossi - Alpaca

San Miniato (PI)

ASD In Battaglino – Equini e Ovini

Pietrasanta (LU)

Azienda Agricola Sini Mila – Buoi Maremmani e Cavalli Agricoli

Azienda Agricola Pinotti Mario – Allevatore amatoriale Conigli

23 Aprile

AgriLocanda

Aperta a pranzo e cena per prenotazioni 393.0658456

Sala Convegni

ore 10.00-13.00: "La valutazione dell'albero per il Tree-Climber" a cura di Emiliano Sanfilippo, presente Ass. Filippo Pancrazzi

ore 17.30-19.00: Presentazione "Tutto ti dirò a casa" Ed. ETS a cura di Daniela Bernardini e Luigi Puccini, presente Vicesindaca Lucia Scatena

Area AgriHorse

ore 10.00-12.30: Giri pony e giri cavallo a cura dell'ASD In Battaglino e Centro Ippico Unicorno

ore 14.30: Giri pony e giri cavallo a cura dell'ASD In Battaglino e Centro Ippico Unicorno
Arena centrale

ore 14.30-17.00: dimostrazioni dei gruppi equestri presenti:

- Centro Ippico Feel The Horse asd dimostrazioni con bambini
- I Butteri di Aria di Maremma
- Centro Ippico Planet Horse presenta "La Primavera"
- Pony Games del centro Ippico In Battaglino asd
- Volteggio con il Centro Ippico L'Unicorno asd
- Federico Barro presenta "La monta da lavoro"

Area AgriDog

Pomeriggio: apertura stand Arena centrale dimostrazione ricerca tartufo Paolo Telleschi e Gina

Spazio AgriArena

ore 10.00-12.30: Country Line Dance, ballo e animazione ASD Western Soul

ore 14.00-16.30: Country Line Dance, ballo e animazione ASD Western Soul

ore 17.00-19.00: Country Line Dance stage a cura di Adriano Castagnoli

ore 21.00-22.00: Serata di liscio con Mary Live Song

24 Aprile

EVENTI OLTRE FIERA

Dalle ore 9.00 MERCATO DEGLI AMBULANTI Via Vittorio Veneto

Dalle ore 9.00 in Golena di Serchio: 5° MOTOINCONTRO " MotoInFiera con minicross " organizzato da Motoclub Pontasserchio.

AgriLocanda

Aperta a pranzo e cena per prenotazioni 393.0658456

Area AgriHorse

ore 10.00-12.30: Giri pony e giri cavallo a cura dell'ASD In Battaglino e Centro Ippico Unicorno
Arena centrale

Dimostrazione di gimkana con i bambini e i ragazzi delle asd

ore 14.30: Giri pony e giri cavallo a cura dell'ASD In Battaglino e Centro Ippico Unicorno

Arena centrale

ore 14.30-17.00: dimostrazioni dei gruppi equestri presenti:

- Centro Ippico Feel The Horse asd dimostrazioni con bambini
- I Butteri di Aria di Maremma
- Centro Ippico Planet Horse presenta "La Primavera"
- Pony Games del centro Ippico In Battaglino asd
- Volteggio con il Centro Ippico L'Unicorno asd
- Federico Barro presenta "La monta da lavoro"

Sala Convegni

ore 10.00-14.00: "Corso teorico-pratico di coltivazione e potatura dell'oliveto" a cura della Scuola di Olivicoltura di Luca Landini, contributo corso € 20.00. Si consiglia la prenotazione: www.olivicolturaprofessionale.com
Cell. 339.1719106. Il corso continuerà all'esterno dalle 14.30 alle 17.30

ore 15.30-16.30: "La filiera della canapa industriale da fibra a Pisa" Il nuovo piano industriale di CANAPAFILIERA s.r.l a Vecchiano e opportunità di sviluppo, a cura dell'Ing. Giuseppe Vitiello Vicepresidente di CANAPAFILIERA s.r.l. Aspetti agronomici della canapa da fibra: vantaggi e criticità a cura del Dr. Agr. Trop. Do-menico Vitiello Vicepresidente Consorzio CON.CANAPA TU.VAL.I. le lavorazioni in pieno campo della canapa da fibra a cura di Daniele Taddeucci dell'Azienda Agrico-la Taddeucci di San Giuliano Terme

ore 17.30-19.30: Presentazione "L'oro di Sassetta" di Aldo Del Gratta edizioni Pacini, a cura di Aldo Del Gratta, Franco Giuntoli, presente Vicesindaca Lucia Sca-tena

Area AgriDog

Mattina: workshop il cane e il bambino

Pomeriggio: Arena centrale, conduttori juniores

Area AgriDance

ore 16.00-17.00: esibizione di Zumba a cura della a.s.d. Polisportiva Sangiuliane-se

Spazio AgriArena

ore 10.00-12.30: Country Line Dance interviste e intrattenimento con gli ospiti Adriano Castagnoli e Jgor Pasin

ore 14.00-15.30: Country Line Dance ASD Western Soul

ore 16.00-19.00: Country Line Dance stage a cura di Jgor Pasin

ore 21.00-23.00: Concerto CHIARA E GLI SCURI SWING QUINTET

Con: Chiara Bruschi – voce, Aldo Martolini – chitarra e voce, Stefano Ghelli – bas-so, Mario Ghilli – batteria, Leonardo Barbafera – sax, flauto e voce

25 Aprile

EVENTI OLTRE FIERA

Dalle ore 9.00 MERCATO DEGLI AMBULANTI Via Vittorio Veneto

AgriLocanda

Aperta a pranzo e cena per prenotazioni 393.0658456

Sala Convegni

ore 10.00-12.30: "Olioturismo" opportunità per il Monte Pisano, a cura di Gian-luca Bovoli, Strada dell'Olio, Presente Assessore Filippo Pancrazzi

ore 16.00-18.00: "Erbe spontanee, un tesoro da salvaguardare" a cura dell'Associazione Armoidea, relatore Paolo Buratti, presente Assessore Filippo Pan-crazzi

Area AgriDog

Mattina: One to One: imparare a giocare col cane

Pomeriggio: **Arena centrale:** Dimostrazione obbedienza e gioco

Spazio AgriArena

ore 15.00-19.00: 2° TROFEO AGRIFIERA concorso canoro per cantanti dilet-tanti, organizzato da Melody Records e la Palestra Musicale di Michele Del Pec-chia. Per iscrizioni tel. 3483419880

ore 20.30-23.00: **Canzoni e moda** a cura della Palestra Musicale di Michele Del Pecchia

Area AgriHorse

ore 10.00-12.30: Giri pony e giri cavallo a cura dell'ASD In Battaglino e Centro Ippico Unicorno
Arena centrale

La gimkana dell'Agrifiera

ore 14.30: Giri pony e giri cavallo a cura dell'ASD In Battaglino e Centro Ippico Unicorno

Arena centrale

ore 14.30-17.00: dimostrazioni dei gruppi equestri presenti:

- Centro Ippico Feel The Horse asd dimostrazioni con bambini

- I Butteri di Aria di Maremma
- Centro Ippico Planet Horse presenta "La Primavera"
- Pony Games del centro Ippico In Battaglino asd
- Volteggio con il Centro Ippico L'Unicorno asd
- Federico Barro presenta "La monta da lavoro"

26 Aprile

EVENTI OLTRE FIERA

Ore 14.30: Belvedere di Agnano ricerca guidata degli erbi spontanei a cura di Paolo Buratti. Per info e prenotazioni 339.2108071

Ore 16.00: Passeggiando per Pontasserchio alla scoperta di storia, cultura e ambiente. Ritrovo Parco della Pace ingresso Via Vittorio Veneto

Sala Convegni

ore 10.00-12.30: "La via delle acque" come funziona l'acqua dalle sorgenti del Monte Pisano a Piazza dei Cavalieri, edizioni Libri Volanti, a cura di Leonardo Massimetti, illustrazioni di Monica Tognoni, presente Assessore Filippo Pancrazzi

ore 16.30-19.00: "Aperitivo di Filiera Corta" Show Cooking a Km 0, a cura di Marco Martinelli (Ricercatore Scuola Sant'Anna), Nicola Micheletti (Presidente Regionale Cna Ristorazione e titolare della Locanda Sant'Agata), Alessandro Fenu (Vicesegretario Istituto Matteotti), Alessandro Agostini (titolare della Fattoria Le Prata), presente Vicesindaca Lucia Scatena

Area AgriDog

Pomeriggio: giochi di attivazione mentale per il cane e lezioni One to One

Area AgriHorse

ore 15.00: Giri pony a cura dell'ASD In Battaglino

Arena centrale

Movimentazione cavalli e pony games

Spazio AgriArena

ore 10.00-12.00: "THAI CHI CUAN" l'antica arte marziale per prendersi cura di se' e del proprio corpo. Dimostrazione pratica con iscrizione gratuita dei partecipanti, a cura della Polisportiva Sangiulianese e Polisportiva Metato

27 Aprile

AgriLocanda

ore 12.30: Pranzo Anziani a cura della UISP e Società della Salute

Sala Convegni

ore 11.30-13.00: "Storia e pratica della ginnastica dolce" a cura di UISP - Società della Salute, presente Assessore Roberta Paolicchi

ore 15.30-17.30: Benessere dei bambini: scienze motorie a scuola a cura di UISP - Società della Salute, presente Assessore Lara Ceccarelli

ore 17.30-19.30: Contributo Pubbliche Assistenze per l'emergenza ucraina a cura della Pubblica Assistenza Anfass

Area AgriHorse

ore 15.00: Giri pony a cura dell'ASD In Battaglino

Arena centrale

Movimentazione cavalli e pony games

Area AgriDog

Pomeriggio: Arena centrale: squadra figuranti juniores dimostrazione di ricerca in superficie

Spazio AgriArena

ore 19.00-20.00: esibizione di Zumba a cura della a.s.d. Polisportiva Sangiuliane-se

28 Aprile

EVENTI OLTRE FIERA

Dalle ore 9.00: MERCATO DEGLI AMBULANTI Via Vittorio Veneto

AgriLocanda

ore 12.30: Pranzo Anziani a cura dell'Associazione Bagnicrea e della Cooperativa Arnera

Area AgriHorse

ore 15.00: Giri pony a cura dell'ASD In Battaglino

Arena centrale

Movimentazione cavalli e pony games

Area AgriDog

Pomeriggio: workshop di etologia relazionale e lezioni One to One

Spazio Dibattiti

ore 15.00-17.00: "Educazione stradale: comportamenti e regole di sicurezza sulle due ruote" a cura del Dr. Mauro Parducci, Presidente del Motoclub Pontas-serchio, saranno presenti rappresentanti della Polizia Stradale e Assessore Roberta Paolicchi

ore 17.00-19.00: "La sentieristica del Monte Pisano: importanza per la fruizione turistico sportiva" a cura di Guido Iacono Regione Toscana gestione patrimonio naturalistico presidio zonale di Pisa e Livorno presente Assessore Filippo Pancrazzi

29 Aprile

EVENTI OLTRE FIERA

Ore 16.00: Passeggiando per Pontasserchio alla scoperta di storia, cultura e ambiente. Ritrovo Parco della Pace ingresso Via Vittorio Veneto

Sala Convegni

ore 15.30-17.30: "Stato della conservazione degli anfibi su Monte Pisano. Azioni per la tutela" a cura di Marco Zuffi Capo del Dipartimento di Ricerca del Museo di Storia Naturale, presente Assessore Filippo Pancrazzi

ore 17.30-19.30: "Osservatorio della povertà e della solidarietà: lavorare con metodo sulla povertà dei territori. Progetto esportabile?" a cura delle Associazioni Osservatorio e Società della Salute, presenti Assessori Francesco Corucci e Roberta Paolicchi

Area AgriHorse

ore 15.00: Giri pony a cura dell'ASD In Battaglino

Arena centrale

Movimentazione cavalli e pony games

Area AgriDog

Il compleanno di Chiara e del campo delle emozioni

Pomeriggio: **dimostrazione di sheepdog** a cura di Pier Paolo Brusciuglia

Spazio AgriArena

ore 10.00-12.00: "THAI CHI CUAN" l'antica arte marziale per prendersi cura di se' e del proprio corpo.

Dimostrazione pratica con iscrizione gratuita dei partecipanti, a cura della Polisportiva Sangiulianese e Polisportiva Metato

30 Aprile

EVENTI OLTRE FIERA

Ore 15.00: Parco di San Giuliano Terme ricerca guidata degli erbi spontanei a cura di Paolo Buratti. Per info e prenotazioni 339.2108071

Ore 21.00: DISCANTO XXI edizione Gran Galà del Festival della canzone d'autore. Conducono Renata Renna (Radio Montecarlo), Gian Luca Bonetta, Marco Martinelli. Direttrice Artistica Valeria Iaquinto

AgriLocanda

Aperta a pranzo e cena per prenotazioni 393.0658456

Sala Convegni

ore 10.00-12.30: "Le indagini diagnostiche per la valutazione di stabilità degli alberi" a cura di Emiliano Sanfilippo di Arbor Lab, presente Assessore Filippo Pancrazzi

ore 15.30-17.30: Presentazione "Le acque, l'acquedotto, la città. L'acquedotto mediceo di Pisa" a cura di Arch. Massimo Gasperini, Mario Noferi e Dott.ssa Sara Tagliagamla. Pro loco di San Giuliano Terme

ore 17.30-19.30: Presentazione "Indigeni e piovuti" edizioni MdS coordina Franco Marchetti

Area AgriHorse

ore 10.00-12.30: Giri pony e giri cavallo a cura dell'ASD In Battaglino e Centro Ippico Icaro Blu

Arena centrale

Prove di volteggio e movimentazione cavalli

ore 14.30: Giri pony e giri cavallo a cura dell'ASD In Battaglino e Centro Ippico Icaro Blu

Arena centrale

ore 14.30-17.00: dimostrazioni dei gruppi equestri presenti:

- Centro Ippico Feel The Horse asd dimostrazioni con bambini
- I Butteri di Aria di Maremma
- Pony Games del Centro Ippico In Battaglino asd
- Volteggio con il Centro Ippico Icaro Blu
- Federico Barro presenta "La monta da lavoro"

Area AgriDog

Mattina: lezioni one ti One ti One

Pomeriggio: open day tesseramento FIDASC, prove di ricerca sportiva del tar-tufo e dimostrazione di "do as i do"

Area AgriDance

ore 10.00-13.00: Country Line Dance, balli e animazione ASD Western Soul Info: Ilaria www.westernsoul.it Cell. 339.6969437

ore 18.00-20.00: Aperi-Country Line Dance, ASD Western Soul Info: Ilaria www.westernsoul.it Cell. 339.6969437

Spazio AgriArena

ore 21.00: Serata musicale 70/80/90 insieme a Planet Dance (Live), con DJ Marco Lazzaroni, DJ Luca Bastianelli, DJ Robi Sabò, Voice Alberto Gas, Vocalist Rossi

1 Maggio

EVENTI OLTRE FIERA

Dalle ore 9.00: MERCATO DEGLI AMBULANTI Via Vittorio Veneto

Sala Convegni

ore 10.30-12.00: Iscrizioni al concorso della "Torta cò bischeri"

ore 15.30-17.30: Concorso della "Torta cò bischeri" con la presenza della Vicesindaca Lucia Scatena, coordina Sandro Petri

Area AgriHorse

ore 10.00-12.30: Giri pony e giri cavallo a cura dell'ASD In Battaglino e Centro Ippico Icaro Blu

Arena centrale

La gimkana dell'Agrifiera finale

ore 14.30: Giri pony e giri cavallo a cura dell'ASD In Battaglino e Centro Ippico Icaro Blu

Arena centrale

ore 14.30-17.00: dimostrazioni dei gruppi equestri presenti:

- Centro Ippico Feel The Horse asd dimostrazioni con bambini
- I Butteri di Aria di Maremma
- Pony Games del Centro Ippico In Battaglino asd
- Volteggio con il Centro Ippico Icaro Blu
- Federico Barro presenta "La monta da lavoro"

Area AgriDog

Mattina: lezioni One to One

Pomeriggio: Arena centrale: gioco con il bambino e coretto avvicinamento del cane

Area AgriDance

ore 10.00-13.00: Country Line Dance, balli e animazione ASD Western Soul Info: Ilaria www.westernsoul.it Cell. 339.6969437

ore 17.30-20.00: Aperi-Country Line Dance, ASD Western Soul. Info: Ilaria www.westernsoul.it Cell. 339.6969437

Spazio AgriArena

ore 15.00-19.00: Spettacolo di danza e animazione a cura dell'A.S.D Il Ciclone Latino. Prima parte: "La Bella e la Bestia", seconda parte: "Festa Caraibica"

Organizzazione: **Alter Ego s.a.s.** - V.le Giovanni Pisano 27/c 56123 PISA

Tel 050.551037 Fax 050.551469 Cell 333.3405845 - 347.3801103 - 333.4317972 info@alteregofiere.com